

昭和三十三年六月刊

史料館所藏史料目錄

第七集

史料館

史料館所藏史料目錄

第七集

凡 例

- 一 本目録は史料館所蔵史料目録第七集として、出羽国村山郡山家村山口家文書の目録を収めた。同文書は東北地方に於ける幕府領治下の旧名主文書である。
- 一 史料は利用上の便宜を考慮して、内容項目別に分類排列した。その項目と順位は各文書の内容・性質・数量等によつて適當と思われる項目並びに細目分類を試み、大小ゴシック活字及び○印を用いて之を表示した。
- 一 各史料はその含む主要内容に従い所屬の一項目を定めたが、内容多岐に亘り、他の項目中にも掲げるを妥當と考えられたものは、*印を附して重出した。
- 一 史料の記載欄は(一)表題、(二)作成者、(三)作成年、(四)形態、(五)数量、(六)整理番号の順序である。
- 一 表題は原名あるものはこれを探り、その無いものは仮に命名して掲げた。この場合括弧()を施して前者と区別した。
- 一 原表題に国郡村名・干支年月等の肩書ある場合は、適宜これを省略したものもあり、同一内容の一連史料にして、表題に多少の異同のある場合は、代表的表題に統一表示したものもある。又その内容により、(控)(写)(下書)等の補註を加えたものもある。
- 一 作成者又は宛名は、表題から推知しうるものは之を省略し、特に必要のある場合にのみこれを示した。
- 一 作成年代は年のみにとどめ、干支・月日は特別の場合を除き省略した。簿冊等の記載期間数カ年に亘るものは、始終の年を掲げ——を以て継続間を示す。推定年代には括弧を附した。
- 一 史料の形態は一紙(継目の有無に拘らず)又は卷子本などは特殊の場合を除き寸法を省略し、通又は巻をもつて数量のみ示す。冊子・帳簿の類は、横(横帳)、横長(長帳)、美大(美濃大判)、美(美濃判)、美半(美濃半載)、半(半紙判)、半半(半紙半載)等の略称をもつてその原形の大きさを示すにとどめ、墨付枚数は特別の場合の外これを略した。
- 一 地図・絵図類は特殊のものに限り縦横の寸法(纏)を註記し、他は省略した。
- 一 最下欄の数字はその文書の整理番号を示す。本史料の照会・閲覽・引用の場合に利用されたい。
- 一 巻末に解題並びに関係地域の略図を添えた。

目次

凡例

出羽国村山郡山家村山家文書目錄……………一頁

山口家文書解題……………九七頁

糠・藁・紅花・荳油・苧・雜稅……………四
 諸役……………四
 國役・小役米・高役金・夫役……………四
 金・浮役……………四
 上納金……………四
 地租改正……………四
 法令・請書・伺書・地券・地籍
 取調・地租并地価取調・収獲取
 調……………四
 雜……………四
 村
 村定……………四
 村役人……………四
 村方書類……………四
 留書・村指出・村明細・地誌・
 願届書……………四
 村入用……………四
 郡中入用・村入用帳・御入用・
 役人入用・檢見入用・江戸入用・
 諸勘定・明治民費……………四
 身分……………四
 人別割……………五
 議員……………五
 雜……………五

戸口
 宗門改帳……………五
 増減帳……………五
 宗門御改入用割……………五
 人別請証文……………五
 五人組……………五
 切支丹類族……………五
 戸籍……………五
 調書・願・届書……………五
 奉公人……………五
 訴訟……………六
 治安
 一揆・博奕・喧嘩・盗人・變死……………六
 救恤
 貧民書上……………六
 救濟歎願……………六
 夫食……………六
 拝借米金……………六
 施米麥……………六
 種粃……………六
 貯穀
 御困粃……………六

非常御困粃……………六
 百姓貯穀……………六
 郡中備金……………六
 置米……………六
 郷藏……………六
 藏米・藏米手形・藏方入用……………六
 払米……………六
 土木
 御普請……………六
 自普請……………六
 用水……………七
 災害……………七
 交通
 道中先觸……………七
 伝馬……………七
 通行……………七
 往來手形・旅行……………七
 駄賃……………七
 飛脚……………七
 産業
 產物……………七
 紅花……………七

養 蚕	三三	学 制	八四
商工業		学制・山元学校	八四
商 業	三三	軍事・徴兵	八六
商人・職人	三三	繪 図	
酒 造	三三	町村絵図	八六
金 融		耕地絵図	八七
金融・貸借	三三	家	
両替・銀行・大名借・借金証文	三三	家・書置	八七
無尽・頼母子	三七	相統・縁組	八七
十二日講	三七	吉凶・贈答	八八
質 物	三七	賞状・辞令	八八
藏預手形	三七	農 業	八八
寺 社		小作・立附	八八
寺・由緒	三九	家 計	九〇
寺 領	三九	諸道具	九三
寺領年貢	三九	日 記	九三
寺僧・檀家	三九	雑	九三
堂塔造営・修理	三九	追 加	九四
寄 進	三九		
寺社雑	三九		
神 社	三九		
境内絵図	三九		

出羽国

山村
山家
郡村

山口家文書目錄

出羽国 山村山郡 山口家文書

支配

領知

豊臣秀吉朱印状写 加藤嘉明宛 附、嘉明系図
 (自天正十年天童落成 御支配代リノ記)
 (至寛保二年御上地)
 山村領主并代官氏名覚
 最上出羽守義光公御代之時千石以上知行高覚他
 山形領拾五万之村々高付・御蔵領高付・寺社領高付
 延宝五
 (御役所御用向尾花沢も宮崎へ御引渡被下置度願書之控) 寛政一
 漆山御陣屋附支配所山形御領分江御渡一件村々連印願書下書 天保一三
 (山村他四ヶ村私領渡風評一件ニツキ書付)
 天保一三
 最寄替ニ付申渡写 天保一五
 (四ヶ村御領所ニ被仰付置候様歎願一件・出府書類)
 御私領渡差障有無其外取調書上帳 文久元
 寒河江附村々御私領渡之風説文ニ付御訊御答書 文久二

支配 領知 法令

代官更替之儀御猶予歎願書 下書共 天保七 半
 三冊 三〇一

御代官平岡彦兵衛鳴田帶刀様御屋敷御手代名前控 一通 三〇五

(会田様江戸御屋敷御詰之衆中覚) 一通 四〇四

六条御殿御贈方印鑑 嘉永六 一通 三五九

法令

(公事方取捌評定所御定書写) 一通 四〇〇

評定所裁許之写 安永四 半 一冊 八四三

公裁大概書 安永七・一〇 横長半 一冊 三〇七

従道中奉行高木伊勢守様被仰出之一札 元禄四 美 一冊 八七

御法度一札 宝永五一元文五 横長美 八冊 八五

○代官所達・申渡・御請書

条目控 元禄六 美 一冊 八三

三笠附博奕停止被仰渡候ニ付請書 享保四 二通 三三

御料格被仰渡請書 延享元 美 一冊 八六

岩佐郷藏様被仰渡請書 寛延四 美 一冊 八七

被仰渡候趣村々惣百姓御請証文帳 宝曆九 美 一冊 八八

御代官所村々江被仰渡書上帳	明和七	美	一冊	八四三
品々被仰渡ニ付御請書連印帳	天明元	美	一冊	八一九
百姓衣食任儉約之儀被仰渡御請証文	天保一二	美	一冊	八四四
強訴徒党之儀被仰渡趣	寛政元		一通	三三九
博奕賭之諸勝負御糺ニ付御請書	文化六	半	一冊	四〇六
羽州村山郡荷出役之儀ニ付被仰渡請証文	文化六	半	一冊	五〇一
博奕火之要心竹木伐取等被仰渡ニ付御請印差上帳	文化七	美	一冊	八三二
支配所方申渡請書写	文化一四		一通	三〇五
(取締方申論書)	文政八	半	一冊	三三六
大貫次右衛門様御直被仰渡書 (請書控)	天保二	半	一冊	四〇三
(村中大小之百姓堅可相守条々)	天保	美	一冊	八三六
陣内郡中帯刀免許下知状	天保一四		一通	三五五
御代官様江差上候願書控	天明三	美	一冊	八四四
条々控	嘉永四	美	一冊	八三三
(貯穀上納金ニ付申渡)	安政二		一通	三〇八
無宿共重科申渡御請書下書	安政二	美	一冊	三五五
七月初日郡中一同江被仰渡候雛形控	文久元	半	一冊	三五五
(余分米安直壳渡ニ付申諭覚并請書控)	文久元	半	一冊	三三一
御条目(朱印地収納定方并小前証文写)	文久三	半	一冊	三三九
(御進発ニ付御論書御請証文)	慶応元	半	一冊	八四四
(強壯人申渡請書控)	慶応二	美	一冊	八三六
御代官山田佐金二様御直被仰渡御請書	慶応二	半	一冊	三五五

郡中村々江申渡	慶応四		二綴	三五四
(百姓風儀、酒造漬米之禁ニ付被仰渡書写)			一冊	三〇七
帯刀御免ニツキ心得方御達書	六月一八日		一通	四七六
仙台鑄錢口留番人并郡中村々小前江申渡定書	戊二月	美	一冊	四三八
諸勸化并浪人者之儀ニ付取締定覚			一通	三三三
(徒党鎮方ニ付村々廻状控)	西六月二九日		一通	三〇二
○明治布達				
太政官布告写	慶応四		一通	三〇三
御宸翰之御写・御領民政局申論書(惣代山口三右衛門請書)	慶応四		三通	三〇八
条々(郡中制法・社家制法)		美半	二冊	八三五六
御領民政局廻状	明治二	半	一冊	三六五
条々	明治三	美	一冊	三五七
御布令	木版 明治六一八		三冊	八三二三
布達	明治五―七	半	一〇冊	三八八三
			六綴	三九八三
				三三三三
				三三三三
				三三三三
				三三三三
御布達書留帳	明治七―一〇	半	九冊	八〇八
御布達録	明治一・一六	半	二冊	八二
山形県布達写	明治九		一通	三〇七
山形県布達写	明治九		一綴	三〇四
御布達持送簿	明治一五	横半半	一冊	三五〇七

○

諸御用書上控 明治四一六 半 三冊 八〇元
 御用留・御用書留帳 明治五・七 半 二冊 八〇元
 東村山郡役所通達書類 明治一三・一四 一綴 三〇〇元

巡 見

小御巡見様御登ニ付留書帳 延享三 横長美 一冊 二九七元
 御巡見御通ニ付被仰渡御請書 宝曆一〇 美 一冊 三五三元
 御巡見様御用一件留 宝曆一 横長美 一冊 二九七元
 御巡見様御案内覚書 宝曆一 横美半 一冊 二九七元
 御料御私領御巡見様人馬云合書 宝曆一 横長美 一冊 九五元
 御巡見様御泊休郡中議定 宝曆一 横美半 一冊 二九三元
 御料御巡見様人馬詰村々寄帳 天明八 横長半 一冊 二九七元
 (御林御改ニ付御廻村献立覚) 寛政七 一通 三三三元
 宮村孫左衛門様御廻郷ニ付御廻状写 天保九 一通 三〇〇元
 御巡見様江差上候絵図 天保九 一枚 三〇〇元
 御順村御泊リ献立 一通 三〇〇元

土 地

検 地 帳

(天童之内山家村御繩打水帳)(写) 但四冊之内 半 一冊 六三元
 元和九

出羽国山形領天童之内山家村御繩打水帳(抜書) 半 一冊 一九三元
 (元和九)(写)

出羽国山形郡天童之内山山口村御繩打水帳(田巻番帳之内) 元和九(写) 横半半 一冊 一八八元

出羽国山形郡天童内山山口村御繩打水帳(写) 横長半 七冊 六六元
 (元和九)

天童之内山家村御繩打水帳四帳之内宝幢寺分(抜書) 半 一冊 三〇三元
 元和九 一通 三〇〇元

卯の水帳(石馬助名寄) 寛永四カ 半 一冊 一九二元
 御繩打水帳 寛永一五 美 三冊 六五元

御繩打水帳田帳 寛永一五 横長美 一冊 六五元
 御繩打水帳書替 明曆三 美 一冊 六六元

羽州最上郡蔵増村御檢地帳 寛文一三 横長半 一冊 六五元
 山家村畑繩入 延宝四(写) 横長美 一冊 三六二元

田畑之帳 山家村孫左衛門 元禄一四 横長美 一冊 一八九元
 上書(山家村分之内若松分御繩帳書貫之) 享保二 横長美 一冊 一八九元
 (寛山家村分之内若松分書上之帳)

上河原草地畑内検地帳写 安永三 横長半 一冊 六六元
 田場野帳 享和二 横美半 一冊 一八四元

野帳付リ絵図 天保一五 横長半 一冊 一九八元
 (検地古帳写) 横半半 三冊 六七〇元

(御繩打水帳) 美 一冊 六六元
 御繩打水帳(写) 三帳之内 天童村 横長半 三冊 六六元

水帳(手控) 横長半 二冊 二八四元
 半小 横長半 一冊 七三元

老番目田帳 半 一冊 七三元

式番目畑帳

三番目畑帳

(野帳)

耕地 野帳 明治六

元若松寺再見野帳 山元村 明治六

再見野帳 山元村 明治八

立宿・的場 現反別仕出野帳 明治
寄際・関ノ上

(御検地卒御尋ニ付答書) 寛政二

(山家村古検地帳写本之所在に関する覚書) 明治三

郷村高帳

村、石高覚 元禄六

村、高覚帳 宮崎村 寛政二

東根附郡中村高寄帳 文政一〇

御朱印高村、調帳 天保三

出羽国村山郡之内郷村高帳 天保五

郡中村、高帳 御代官所御預所 弘化三

御分領中御郡村高付帳

(村、高覚)

郡中村高留帳写

柴橋寒河江御陣屋附村、高覚

半 一冊 七元
半 一冊 七四〇

横半半 一冊 六七一

横美半 二冊 一九五

横半半 一冊 三〇〇

横半半 一冊 一九七

横半半 一冊 一八九

一通 二八三

一通 三九七

横長美 一冊 一五五

半 一冊 一五三

半 一冊 三六一

横長半 一冊 一五三

美 一冊 二九〇

半 一冊 一五五

半 一冊 三六〇

横長半 一冊 一五六

横美半 一冊 四四一

横半半 一冊 四四三

高反別帳

田畑反別并高付帳 享保六

(田畑高反別帳) 宝曆二二

享保七寅年巳 御検地新田高反別書上帳 明和七

前明曆元未年 田畑反取高帳 名寄通 天明八

田畑上中下下、各別寄帳 寛政一一

本新田畑取米増減改帳 享和元

高反別書上帳之写 高木村 文化二

山畑反別書上帳写 天童小路町 文政三

小路町高反別割取仕立帳 文政八

本新田畑反別取米寄小前帳 山口村上組 文政九

御田畑面反別絵 天保

屋敷高反別書上帳 嘉永六

本新田畑高反別廉訳書上帳 文久二

高反別取米永一村限帳案文 明治三

高反別取米一村限帳 明治三

若松寺并元朱印地田畑高反別取調帳 明治五

田反別調 若松寺上地之分 明治六

山形県管轄羽前国村山郡各区村高取調帳 明治六

(小前反別貢米其外取調) 明治九

元若松寺境内除地上地田畑高反別取調帳 明治八

美大 一冊 七二五

横長半 一冊 三三三

美 一冊 一八三

半 一冊 七四三

横長半 一冊 七四三

横長半 一冊 一八〇

半 一冊 一八三

横長半 二冊 七七

五通 四〇八

横半半 一冊 一九三

美 一冊 七八

横長美 一冊 七九

美 一冊 七五

半 一冊 一九七

半 一冊 七四

横長美 一冊 七〇

横長半 一冊 一六四

美 一冊 四三五

半 一冊 三三七

横長美 一冊 七三

見取田畑高反別取調帳 明治八

横長美 一冊 三七三

(老反歩当平均取調書) 明治二三

一綴 三〇九

山元村上地所有者反別地価取調書 明治一七

美 一冊 三七三

田反別并立附米書 明治

一通 三〇九

現反別仕出帳 山元村

横半半 三冊 三七九

現反別仕出野帳 山元村

横半半 三冊 一八〇

草ヶ地并石塚反別調

横半半 一冊 七三

四ヶ所現反別仕出帳

横半半 一冊 七五

天童六ヶ所高反別取米小路町高反別取米諸引改一卷帳 天明九

横長半 一冊 七七

(尾花沢村外四十八ヶ村村高覚) 弘化三カ

一通 三〇九

大貫次郎右衛門代官所 村山郡山家村高反別小前帳

横長半 一冊 七三

(山家村高反別控帳)

横長美 一冊 三三四

手控 酉八月

横半半 一冊 二〇六

高書上

村反別高帳 享保一三

半 一冊 七六

塚之目田畑高控 享保一六

横長美 一冊 三〇四

山家若松本新田畑石高帳 寛保二

横長半 一冊 七九

田畑反取高帳 寛政一一

横美半 一冊 一八三

山家村小前高合切ニ改帳 文化八

横長半 一冊 一八四

田畑高改メ小前帳 文化九・一三

横長半 二冊 一八五

小路町村高小前 文政一三

横長半 一冊 三七六

小前持高取調帳 天保一四

横長美 一冊 一八七

(中町惣高書上)

横長半 一冊 三三六

山家村本新田高控

一通 三六〇

本新田畑高調帳

横長半 一冊 七五

(田高・畑高書上)

一綴 一九九

名寄帳

○山家村

田畑名寄 貞享三

美大 三冊 六七

田畑名寄写シ 貞享三

横長美 三冊 六九〇

本新田畑名寄写帳 安永二

横長半 一冊 一八二

名寄帳 文化四

美 一冊 一八二

(田畑名寄帳)

横長半 三冊 一九七

田畑名寄帳

横長半 一冊 六九

名寄之覚

横長美 一冊 一八二

小前名寄帳 明治九

横長半 一冊 七三

第三大区小一区山元村小前名寄帳 明治九

半 二冊 七三

(山家村田畑草地山名寄帳断簡) 明治

美 一冊 一九四

小前名寄小計表

半 一冊 七四

出羽国村山郡天童下三日町名寄帳 元禄六

横美半 二冊 六三

天童小路町具足山名寄帳	元祿七	橫長美	一冊	六三
五日町名寄帳	享保一一	橫長半	一冊	六四
羽州村山郡久野本村名寄帳	元文二	橫長半	一冊	六五
名寄帳写	小路町 享保三	橫長半	一冊	六七
藤助新田田畑名寄帳	寛政六	橫長半	二冊	六六
田畑名寄帳	蔵増組塚野目 文化一〇	橫長半	一冊	六七
名寄帳	天童内田町 文化一三	橫長半	一冊	六八
田畑名寄仕立帳	天童三日町 文政一三	橫長半	一冊	六九
名寄帳并勘定仕書鹿調帳	文政一三	橫長半	一冊	七〇
新名寄調帳	小路町具足山 天保一一	橫長半	一冊	六七
御田畑反別高改名寄帳	専阿上人代納所 天保三	橫長半	一冊	六九
田畑高反別名寄帳写	蔵増村三組分 弘化四	橫長美	一冊	六九
西側田畑名寄帳	式冊之内 老野森村	橫長半	一冊	六八
東側田畑名寄帳	式冊之内 老野森村	橫長半	一冊	六九
御検見田老人前寄帳	宝永六カ	橫長半	一冊	三四
○名寄拔書				
田畑一高不殘名寄帳	平五郎・佐五兵衛 寛永四	橫長半	一冊	一九
田畑名寄書拔帳	山家村山口組 宝永六	橫長美	一冊	六二
一高田畑名寄帳	山家村高橋佐五兵衛 正徳四	橫長半	一冊	六三
田畑名寄帳	下貫津村 享保一三	橫長美	一冊	六一
(作十郎田畑名寄帳之写)	享保一八	一通	四〇	五

小関村藤治郎前一高名寄帳写	享保一八	橫長半	一冊	七〇
田畑名寄帳写	山家村三郎右衛門分之内与三郎・助惣 享保一八(天明七写)	橫長半	一冊	六二・一七七
山家村越石ノ内畑名寄帳写シ	享保一八(寛政九写)	橫長半	一冊	七〇
田畑名寄帳写	山家村庄右衛門 元文三	橫長美	一冊	六三
山家村源内分田畑一高名寄帳	延享五	橫長美	一冊	七三
山家村与助分田畑一高名寄写帳	寛延三	橫長半	一冊	七三
山家村権四郎跡徳兵衛田畑一高名寄写帳	宝曆五	橫長美	一冊	八七
五次右衛門分之内訳ヶ高名寄写帳	山家村七三郎 宝曆一〇	橫長半	一冊	八七
惣右衛門武兵衛跡源内田畑名寄写	明和三	橫長半	一冊	六四
山家村三郎右衛門高之内与三郎持名寄帳	安永五	橫長半	一冊	七四
山家村五治右衛門田畑名寄古張写帳	安永七	橫長半	一冊	六五
矢野目村多右衛門分一高名寄帳	安永八	橫長美	一冊	七五
伝三郎前之内訳名寄覚	天明七	橫長半	一冊	四七
小関村平四郎田畑名寄帳	寛政八	橫長美	一冊	八〇
老野森村仁助田畑高反別名寄帳	寛政一二	橫長半	一冊	六五
大清水村源次郎前名寄帳写	本内佐五兵衛 文化四	橫長半	一冊	七六
田畑反別取米庄右衛門一高名寄写帳	文化六	橫長半	一冊	七七
五次右衛門前一高名寄帳	文化一〇	橫長半	一冊	七八
田畑名寄帳	佐吉 文化一〇	橫長半	一冊	六八
常林切分畑名寄帳	文政八	橫長美	一冊	六八
助内分本新田畑名寄帳写	文政一〇	一通	四五	五
天童小路町善三郎前名寄帳	文政一三	橫長半	一冊	七一

作十郎前半高名寄帳 弘化二

(小路町留助分名寄帳写)

(喜右衛門分名寄帳)

(万助分名寄帳)

名寄小前順改 安永四

(名寄認順印書)

新 田

古来の之新田畑御檢地帳写 寛永一四—延宝二

新田畑古来并後、御檢地帳寄改元帳

慶安五辰年の御高入新田御檢地帳写シ

(新田帳) 慶安五—延宝五

新田之寄 延宝六

新田畑帳 元禄五

古新田新田帳 元禄五

新田高取書上写 寛保二

去亥年分新田高夫米割帳 延享元

新田根本帳小前寄古新田畑共帳 寛政一

山家村新田御高入年曆書上帳控 天保三

出羽国村山郡山家村新田檢地帳 天保一五

山形香澄町土族重野鎌次郎開墾御届書并請書写
明治九・一〇

横長美 二冊 七〇一

横長美 一冊 四三〇

横長半 飯一冊 三六七

横長半 飯一冊 三六六

一通 四〇七

横長半 飯一冊 二六九

横長半 一冊 六六七

横長半 一冊 六六三

横長半 一冊 三五五

一綴 四〇〇

横長半 一冊 七四一

横長美 一冊 七四三

美 一冊 六六〇

一通 四四三

横長半 一冊 三七五

横長美 二冊 三五四

一通 四八一

美大半 二冊 六一

四通 四六三

開墾廢止届并山形県指令 明治二九

起 返 地

前、荒地起返御取下御吟味ニ付書上帳 安永二

文政七申檢地御引之内起返り免通リ被仰付ニ付割
直シ控 文政九—天保三

申損地起返り小前書上帳 文政九

再御吟味ニ付去巳石砂置損地之内起返り小前帳
天保五

檢地御見分起返御吟味ニ付調 天保八

去ル巳石砂置損地之内当西起返小前帳 天保八

起返小前帳 天保一四、文久元

起返并本免入小前帳 天保一四、安政三

天保八西同十一子起返当卯本免入小前帳 天保一四

砂畑起返小前帳 嘉永四、安政三

去ル亥砂畑起返免上小前書上帳 元治二

去ル西起返免上小前書上帳 元治三

去ル亥砂畑起返取下小前書上帳 慶応元

去ル西起返取下小前書上帳 慶応二

(起返畑書上)

宝曆四戊寛政十一未損地起返家数人別差引帳

荒地三ヶ年季之分起立取調 明治八

荒地一ヶ年季之分起返取調 明治二三

一通 三六五

一冊 二三四

四通 三六五

一冊 三六五

一冊 三六五

一冊 三六五

一冊 三六五

一冊 三六五

一冊 三六五

一冊 三六五

一冊 三六五

一冊 三六五

一冊 三六五

一冊 三六五

一冊 三六五

一冊 三六五

一冊 三六五

一冊 三六五

一冊 三六五

一綴 二〇四

一通 三五〇

宅地

- (貫津村無主分屋敷地多キニ付田方一分用捨被成下度願) 元祿七 一通 三〇元
- 屋敷改 明治五 横長半 一冊 二〇六
- (宅地字名取調書上) 明治九 半 一冊 二九〇
- (宅地御下渡願) 明治九 半 一冊 四二六
- (宅地上地之儀ニ付伺書及再願書) 明治九 二通 一九六
- 宅地御調替願 明治一〇 一綴 一九〇
- 村内居家坪敷調 横長半 一冊 二〇九
- 宅地内境界垣根楕植付方之儀達書 明治一一 一綴 一九六

替地

- 替地取替証文 天明八一文化二二 五通 三三三、三三二、三三六、四〇五
- 田地御引直御下渡願并再願 明治一〇 假二冊 三〇五
- 地所交取調書上 明治一一 二綴 一九四七
- 地目交換地価修正願 明治一三・一四・一六 二綴 一九四九
- 飛地交換ノ儀ニ付撰定人御届書 明治一三 一通 二〇六
- (山口寿三郎土地分筆、地目交換届并地価修正書) 明治四四 三綴 四〇〇

除地

- 御朱印地・除地相改ニ付申達 明治五 半 一冊 二〇五

(御朱印地私有地ニ下渡願書) 明治九

元朱印上地御払下願 明治一〇

官地拝借継年季之儀ニ付願 明治一六

上地

- (御上地立木払下ケ願書) 明治七 一綴 一九五三
- 境内上地之内林樹木植付取調書 明治八 一綴 一九五四
- 氏家榮伝上地之義ニ付御答書他 明治九一・一〇 二綴 四六二
- (邸地之内上地之義ニ付歎願書) 明治一〇 二通 三三〇
- 山元村地内元朱印上地田御払下願 明治一〇 一綴 一九五九

共有地

- 羽前国東村山郡山元村共有地人名簿 明治一一・二三 美半 二冊 一九五〇
- 共有地連名簿 明治 美 一冊 二〇〇七

地引帳

新開畑地引帳 天保一五 横長美 一冊 一八七

損地

- 水害、川欠 横長美 二冊 二七三四
- 本田河欠帳 寛文六・七 横長美 二冊 二七三五
- 川欠田地之覚 元祿五 横長美 一冊 二七三六

古來ノ郷代川欠堤代引帳 宝永六

横長美 一冊 三〇一

川欠砂置書上帳 寛保三、延享二

横長半 五冊 三三八

川欠荒地無之証文 寛保三

一通 三〇三

代官宮村孫左衛門ノ川欠砂置起返シニ付被仰渡書并請書写 延享二

一通 四六六

(田畑川欠石砂入損地場所書上帳) 宝曆七、二一

横長半 二冊 三三〇

(洪水ニ付損地小前書上帳、川欠内改并繪図面) 安永八

横長美 四冊 三三三

田畑川欠高反別廉分書上帳 享和元

横長半 一冊 三六六

損地小前書上帳控 文政七

横長半 一冊 七六七

河欠改野帳 文政九

横長美 一冊 一八九

起返取下当已川欠損地小前帳 天保四・一一

横長半 一冊 二二七

川欠砂置損地小前帳控

横長美 二冊 三六六

畑方水押泥冠水枯小前帳 天保四

横長美 一冊 三六六

去已泥入砂置之内本免入起返小前帳 天保五

横長美 一冊 三六六

(洪水ニ而損地繪図) 天保一一

横長美 一冊 三六六

損地取調帳 天保一四

横長半 一冊 三三〇

高反別永引荒地改帳 天保一四

半 二冊 三三二

石砂置損地小前帳 嘉永四

横長半 一冊 三三三

洪水ニ而損地書上 嘉永七

横長半 一冊 三三三

本田川欠

横長美 一冊 三三三

川欠証文

美 一冊 三三三

川欠今改帳

横長半 一冊 三三三

前、川欠改、畝引改、江代改、丑ノ川欠改、諸改入帳
前、畝語引、前、畝引、田畑成り引、堤代引、川
欠引、外畑田成出目改帳 老野森村

横長半 一冊 三三三

(損地書上)

横長半 三冊 三六六

荒所御改ニ付小前書上帳(案文)

横長半 一冊 一八七

損地平均割

一通 四〇〇

損地高割ニ相成居候分田畑仕訳 明治五

横長半 一冊 三三五

水災石砂入損地小前書上帳 明治八

半 一冊 三三七

水害損地御引方願書 明治八

半 一冊 三三九

水災損地小前書上帳 明治八

半 一冊 三三九

(洪水ニ付水害場所見分帳) 明治八

横長半 一冊 三三九

七月十六日夕洪水ニ付願書ノ場所見分帳 明治八

横長半 一冊 三六六

水害御届書 明治八

半 一冊 三三九

(水害御届書并水災損地小前書上帳耕地地免繪図)

三綴 三三〇

荒蕪地調願書 明治九

半 二冊 六三

(水害御届書并水災損地免租之儀願書) 明治一三

七綴 三九九

石砂置引損地小前帳 安政六

横長半 二冊 七六九

干田

日損畑書出之覚 宝永五

横長半 一冊 三三〇

早損畑入用割 宝永六

横長美 一冊 三三〇

早損畑老人前寄帳 宝永六

横長美 一冊 七六五

干田内証吟味帳 正徳四

横長半 一冊 三三〇

千田書上内改帳	享保三	横長半	一冊	三〇七
千田書上帳	享保三・寛保元	横長美	八冊	三九九
千田内改帳	享保六	横長美	一冊	二九七
新千田願帳控	享保六	横長美	一冊	三〇八
千田内改帳	享保七	横長美	一冊	三〇九
千田書上之帳控	享保八	横長美	一冊	三〇四
千田改内吟味帳	享保八	横長美	一冊	三〇三
千田書上之帳	享保一八	横長半	一冊	七六六
千田内吟味帳	享保一九	横長半	一冊	五五六
千田内吟味帳	享保二〇	横長美	一冊	三三一
荒地高反別小前帳	文政二二、天保二四、嘉永四	横長半	三冊	三三六
(田方旱魃ニ付御見分願書)	明治九		一綴	一九五七

林 野

○林 野				
万事留書帳	正徳三	横長半	一冊	三九二
山口組山家村山書上申帳	享保六	横長美大	一冊	二五九
山林書上申帳	寛保元、延享元、宝曆一〇・一一	美	六冊	二七六
山林覚書	寛保三	横長美 仮	一冊	三三四
○				
山家村山訊議定帳写	明和二	横長半	一冊	三九七
訊山人別持主改帳	天明八	横長半	一冊	二七〇四

古帳表を以訊山人別持主改帳	天明八	横長半	一冊	三九七
日かけ山名子水呑老人別山順附帳	寛政一一	横長半	一冊	三六五
水呑高山分	文化一一		一通	三三八
名子山改帳并山絵図山新規分配人名届	文政五		五綴二 通二鋪	三〇三
名子山取替証文并写	嘉永三		二通	三四九
御年貢持山銘、地券証願	明治八	半	一冊	四〇九
名子山取替証書	明治一一		一通	三〇六
組持山出判帳	明治二三	半	一冊	二七七
(私有林取調)	明治一五・一六	半	一冊	二八七
字後山、甲山、猪ノ森山、高岡山、田呑山、大まめ山、小まめ山、訊持台帳	明治一九	横長美	一冊	一八五
四組所有山林管理権配当規定控帳	大正一二	美	三冊	四五〇
○				
小日かけひしゃもん山人数覚	元禄九	横長美	一冊	三〇〇
竹藪無之御答書控	延享二		一通	三五九
(山家村山林關係差出一札写)	安永三		一綴	三五七
草野地預り証文控	安永三		一通	三〇三
守山取替証文	文化六		一通	二〇三
村杉苗代取集帳	嘉永五	横長美	一冊	二七二
(毘沙門沢古木山家村卯七小八義伐取候ニ付託一札)	安政三		一通	四三九
(山租之内正米納之分預り覚)	明治六	半	一冊	三九六
字日陰山字		横長半	一冊	一九四
毘沙門寺山			一鋪	一四四
山林地籍取調書	明治九	半	一冊	二八〇

山林取調書上 明治九 半 一冊 二〇八

山反別取調書上控 明治九 半 一冊 一五〇

山反別組入願書控 明治九 半 一冊 一〇二

(松生地老ケ所家祿奉還除外場所ニ被成候願写)

山林反別書上 明治九・一〇 二通 三三五

山林民有地之儀ニ付願 明治一〇 一綴 二六四

山林取替証書 明治一〇 二通 四六一

山林証印稅取調 明治一一 一綴 一九五

(山林証印稅取調) 明治一一 半 一冊 二九〇

(山林草地反別地価地租組入願) 明治一二 半 一冊 四二八

山林或ハ荒蕪地借地開墾地取調 一通 四二〇

(山地価反別) 明治 美 一冊 三五三

山地進退御届 明治四五 美 一冊 二七六

○

若松觀音山朱引内山林竹木寄進絵図写共 慶安三(明和六写) 二鋪 三三九

山元村地内山絵図 一鋪 三三九

羽前国村山郡第三大区小二区山元村山林絵図 一〇鋪 四六六

○ 御 林

山家村 御役所御引渡ニ付郷帳写 宝曆二 半 一冊 二六四

御山林 御取締ニ付御請一札 一通 二〇八

御林取締方被仰渡御請書写 半 一冊 一三三

(雪折樹木書上) 元禄一四 二通 二〇二

書上申御林山守帳 宝永五 横長美 一冊 二七三

(御林御改之義御免願) 寛保三 一通 三三一

山守礼錢御免ニ付返戻金請取証文下書控 延享元 一通 三五八

(御林、かくま山、山野御年貢山山家村山守書付) 二通 二六五

(御林間數内吟味覚) 延享二 横長半 一冊 二七七

山家村御林預証文帳 延享二 美 一冊 二七六

御山林御改ニ付書上申帳控 美 四冊 二七三

御林御改証文帳 宝曆四 美 一冊 二七六

御林木數反別書上帳 明和二・八、安永五・六、寛政五 美 七冊 二七三

御林下草隔間山永順附帳 安永二 横長半 一冊 四六八

(御立山自分守ニ致度願一札) 安永五 一通 三五八

枝除跡改元帳 文化二三 横長半 一冊 二七六

御林木數御改帳 文政六 半 二冊 二七六

御林木數寸間書上帳 天保一二 半 一冊 二七九

御林帳 天保一三 美 一冊 二七〇

御林立様風折根返り木數書上帳 安政六 半 一冊 二七七

御林雪折松註進書上控 戊亥 二通 三四三

(虫食枯木大風雨ニ而根返り届控) 一通 三四四

風折松木書上控 亥 一通 三五五

御林反別木數書上帳 明治五 半 一冊 二七三

山家村御林御弘山之帳	元禄二—三	横長美	一冊	二七四
御弘かくま山書上申帳	元禄二—三	横長美大	一冊	二七〇
かくま山留帳	宝永三	横長美	一冊	二六三
(御弘材木代并割木代錢帳)	宝永六	横長美	一冊	二七〇
(かくま御弘山増永之儀ニ付願書)	延享二	半	一通	二六六
六ヶ年分隔間山御弘代永書上帳	宝曆二	半	一冊	二七五
かくま御弘山代永年季仕訳書上帳控	宝曆二	横長半	一冊	四〇七
山家村かくま山代永帳	宝曆二	美	一冊	二七五
御弘山之内見舞掟帳	明和六	横長半	一冊	二七六
御弘山之内見舞掟帳写	明和六	横長半	一冊	三九五
(観音境内御林之儀ニ付願書控)	天保六	半	一通	四〇七
隔間山御弘山并御年貢持山所調書上帳	明治七	半	一冊	二七六
山口組山家村松枝束付帳	宝永四	横長美	一冊	二七九
松枝束付并割木田地畑掛り束付之帳	宝永	横長美	一冊	二七八
(七兵衛家普請足シ材木ニ付御林之内御弘木願控)	享保一六	半	一通	三六七
(御陣屋附東根村、御林之雪折木御検分ニ付願書草案)		半	一通	三三三
(山野相乱さる旨之御詫一札)	文化六	半	一通	三三八
(与作山口村枝郷原崎杉ノ木山ニ而)	文化七	半	一通	三三三
松木盗伐ニ付御救被下度惣村願		半	一通	三三三
(御林杉山ノ松木盗伐候与作ニ付差出一札)	文化七	半	一通	三〇五

(御林御用木伐荒ニ付差出一札)	文政六	半	一通	三七三
(老野森村久右衛門山家村御林ニ立入伐荒候一条差出書他)	文政六	半	四通	三三〇
(御林松木惣助外六人伐取候御科ニ付御請一札)	弘化三	半	一通	三三三
始末書其外写	弘化四—嘉永元	半	一冊	三〇三
(御林堀起シ畑ニ致候ニ付詫一札)	嘉永四	半	一通	三六九
(卯八、小八、字の嶋の古木伐取候ニ付親類預ケ請書并赦免願)	安政三	半	二通	二〇六
(乱場山御林ニ入柴刈取候ニ付詫一札控)		半	二通	三〇七
山家村御山林絵図	延享元	半	一鋪	三六九
山家村御林往古絵図并山絵図		半	二綴	四四九
御林式拾ヶ所絵図控	安永五	半	一綴	三三四
(山家村御林山并隔間山絵図)	寛政六	半	一鋪	三三四
○官 林				
御官林其外伺書	明治七	半	一冊	二六一
御官林并旧境内御上地歎願書	明治七	半	一冊	二〇七
御官林再歎願書	明治七	半	一冊	二〇八
官林奉還地山買請ニ付金出入調帳		横長美	一冊	三〇三
御官林字湯ノ上山願書	明治九	半	一冊	二〇五
上地之内草地御組入願書	明治九	半	一冊	三三三
官有林野火入焼失届書控	明治九	半	一通	三六一
山元村山林十三ヶ所官有林指定達書写	明治一〇	半	一通	三六三

官林反別木數取調書上帳 明治七 一冊 四四五
官林反別木數取調書上帳 觀音元境内上地ノ分共 明治七 一冊 三七三
明治七 半

(山元村字乱場官林分見野帳他) 明治八 一冊 三三四
横半半
三通一冊

東村山郡山元村官林并立木調他 明治二三 一冊 三三三
半 仮一冊

(山元村官林并立木調) 明治二三 一冊 三二〇
半

官林下草料取調帳控 明治八 一冊 三二五
半

官林下草刈取願 明治一一 二冊 四九五
半

官山下草刈取願并柴刈取願 明治一一 二通 三三三
半

(官林小柴刈取束數調上申書) 明治一五 一通 四〇九
半

官林小柴刈取繼年季之儀ニ付願 明治一六・二一 三冊 三六六
半 仮三冊

官林下草刈取繼年季願書 明治二〇 一通 四四五
半

官林小柴松下ノ義ニ付願書 明治二六 一綴 三〇七
半

山元村地内二ノ沢官林松下繪図 明治八 三鋪 三七七
半

山元村地内羽山官林松下ニ付村方江心得 明治九 四通 四九九
半

湯ノ上山官林松下願書写 明治九 一通 三五〇
半

○木 材

(僧侶衆隔間山伐木仕候ニ付差出一札) 明治六 一通 四九五
半

杉松壳渡証文 明治七 一通 四三〇
半

松木壳附証書 明治九 一通 三〇四
半

杉木買請証文添壳払証控 一通 三五五
半

乱場松立木買請約定書 明治二六 一通 三六三
半

立木伐採約定証券 明治一六 一通 三六四
半

御松下材木請取覚控 四通 三三三
半

材木調方 一冊 三七六
横長半

○入 会

(かくま刈願ニ付刈取申度旨願書) 延享元 一通 二六四
半

かくま山年々刈願書上帳 宝曆五 一冊 三三六
半

隔間山刈願書上帳 天明九 一冊 三三四
半

(猪野森山立林之儀ニ付一件内濟願一札) 天保二 一通 四二四
半

扱人趣意覚 一冊 三三四
半

○

(山家村庄屋三右衛門并高木村大庄屋中川弥兵衛往復書状) 享保一六 二通 三五〇
半

(山家村茅野山草刈ニ付託一札) 天保二 一通 三五六
半

○山 論

(山家村一ノ沢山ヲ高木村蒞敷山ニ申請ニ付指上一札) 延宝二 二通 三五四
半

一ノ沢山出入ニ付指上申一札 元祿五 一通 三五五
半

(一ノ沢山ニ関スル願書) 元祿五一寛保三 二九通 三五〇
半

(一之沢山ニ付高木村ノ指上証文案文) 享保四 一通 三五四
半

一之沢山年季願証文 享保一一 一通 三五七
半

一之沢山年季願証文 享保一六 一通 三五九
半

(一ノ沢山一件書類) 享保二二 五通 四〇九
半

(一ノ沢山出入ニ付取扱人若松村正行院江相渡置証文写) 二通 三五五
半

一之沢山論所繪図控 享保一六 一鋪 三〇九

一之沢山高木村午札之合割(木札) 享保一六 一枚 三五三

一ノ沢山一件書 寛保三 横半半 一冊 三九七

(老野森村茂七山家村持山之内江入薪取候一件ニ付覚控) 寛政元 一通 三〇四

若松松木一件并草刈一件ニ付書状 文政一三 五通 四六一

山口村山論一件引合ニ付出府諸色控帳 嘉永七 横半半 一冊 三六五

(村山郡上山寺村同国同郡田麦野村山口村薪山出入裁許) 一通 三五四

(若松江山一件ニ付書状) 八通 三五〇

○山年貢、諸役

びしやもん地御年貢山御代錢割 享保元 横長美 一冊 四六〇

(山年貢上納方写シ帳) 延享元 横長半 一冊 三五五

隔間山定納辻覚控 寛政三 一通 三五四

隔間山納辻覚 一通 三三九

○

山役錢取立集帳 文政八 横長半 一冊 四九二

山役錢取集帳 文政九 横長半 一冊 三九〇

水吞方山役覚 文政一二 一通 三三〇

山役取立并覚 明治二〇―三四 横長半 一四綴 三〇九

(山役未納覚) 明治二九―三四 横長半 七綴 三〇五

○

入草代割 宝永六 横長美 一冊 三〇四

入草野年貢他役錢割帳 宝曆八 横長半 一冊 三〇六

上川原草野割賦帳 安永三 横長美 一冊 三九三

草代割帳 安永五 横長半 一冊 三〇四

草代割賦錢 安永六一―九 横長美 一綴 二九三

草代割賦帳 天明元 横長半 一冊 三〇四

草代割帳 天明三 横長美 一冊 三〇九

草野代割取立帳古帳通 寛政元―文政元 横長半 三冊 三九

(下草永わり覚) 飯一冊 三〇四

(山家村御林七ヶ所下草 荻代永漆山御役所へ上納不仕書付) 二通 三〇七

草生地其外取調書上控 明治八 半 一冊 三〇六

○壳 買

持山譲り証文控 天明二 一通 三五四

山永讓渡証文并写 天明八、寛政元 四通 三〇四

山壳渡証文 寛政六一―慶応六 一二通 四三三

(山書入金子借用証文) 寛政八、享和三 二通 四三〇

新林永讓渡証文 文化七 一通 四三三

二ノ沢官林山讓渡証文 明治九 二通 三〇三

山讓渡証文 明治三カ 一綴 二六〇

持山讓渡証并写 天保三 二通 三〇四

持山譲り渡証文并写 慶応三 二通 三〇七

山流地ニ相渡証文 明治三 一通 四三五

(奉還持山讓受書) 明治九 二通 三〇三

山壳渡証文 天明五―明治一一 五通 四三六

二ノ沢山ノ内永代売渡証文 明治八

三通 三六四

(乱場山奉還地売買ニ付訴訟書類) 明治九

七綴 三五二
六通 三五二

山売渡証券 明治一一

一通 一九五

名子山永代売渡証券 明治一一

一通 一九六

山売渡証券并取替証書 明治二一三〇

三〇通 四三一

山林売買公正証書他 明治三〇

一綴 四六〇

山村売渡証書 明治三九

一通 三〇七

山地売渡証券写 明治二八—大正二

一綴 三六六

○

山五歩一米売買目錄并指引 享保七

横長美 一冊 三四四

松木屋根山買請証文并払手形写 文政七

七通 二〇三

権現堂山松下地所売買届書類 明治九

一通 三六〇

巳十月分寄帳

横長美 一冊 二九四

○漆

漆木御改之帳 寛文七

横長美 一冊 二六二

山家村并若松村漆木改写

一通 三六〇

(漆木諸事取調書) 寛文七

横長美大 一冊 二六〇

(漆木書上并漆植高改一札) 寛文二一、天和三

一通 四四九

黒漆御改之帳 貞享二

横長美 一冊 二六三

漆御改之帳 貞享三

横長美 一冊 二七九

植漆之覚 貞享五

横長美 一冊 二六四

漆木御改帳 宝永六

美 一冊 二七〇

漆木改指上申帳 正徳三

横長美 飯一冊 二六〇

(漆木之覚) 享保四

横長美 飯二冊 二六二

漆木議定控 寛延二

一通 三三七

山家村漆木地附議定帳 寛延二

美 一冊 二七五

山家村漆木改帳 寛延二

美半 一冊 四八七

上川原漆木敷改草野帳 安永三

横長美 一冊 二七九

(漆木之義ニ付若松寺ノ取置候書付) 安永一〇、
天保一四、嘉永三、安政七

横長半 一冊 二七九

漆樹木取調書 明治一五

半 一冊 二七九

漆木書上

一綴 四六一

漆実売立銭割渡帳 寛保二

横長美 一冊 二七九

漆山買米帳 延享四

横長美 一冊 二七九

漆山買米代請取帳 延享四

横長美 一冊 二七九

(水漆之儀ニ付天童上の山江御掛合願之節入用覚)

横長半 飯一冊 四〇三

漆木売約約定書控共 明治九

一通 三五六

生漆請取証 明治一〇

一通 四七一

漆木松木売約約定書控 明治一五・一六

三通 三四〇

漆木売約約定書控 明治三六

二通 三五二

○漆 役

(寛文七年御改之漆高其他書上写)

横長半 飯一冊 三四三

(漆高并役銭覚) 寛文七—寛保元

三通 三三三

若松漆御役覚 寛保元

一通 三六四

漆木代役御林下草銭他御役割帳 延享三

横長半 一冊 五七

(漆御役銭覚)

漆御役銭割 享保二〇、元文元・二

横長美 一冊 二九六

(若松寺漆御役丁銭覚) 寛保元―宝曆一

横長半 一冊 二七九

漆木御役永割 寛延四

横長半 一冊 二七九

若松寺漆木役 文政八

横長半 一冊 二七九

(漆木并山年貢覚)

横長半 一冊 二七九

売買并貸借

○土地売買

田畑譲渡証文 寛文二―享和二

三〇通 四〇八

海音坊前永地証文 正徳二、寛政一〇、天保五

三通 四五六

田畑永代譲渡年賦願添証文控、附書狀二通 正徳五

三通 三六四

貫地讓田地年賦願添証文 正徳二

一通 三三〇

田畑屋敷譲渡証文 享保七

一通 四四六

御百姓代御田地共ニ讓証文附替地証文(写) 元文五

一通 三〇六

田畑屋敷百姓代譲渡証文 寛延三、宝曆一〇、明和六、安永八

三通 四四七

兵助地所買戻シ候ニ付差出 天明六

一通 三三一

七右衛門田畑屋敷譲渡証文写 天明七

一通 四九六

草野畑讓地証文 天明六、寛政一二、天保二

四通 四四二

地替証文 寛政五

一通 四四一

一高讓請ニ付返証文控 享和三

一通 四四四

山家村七郎兵衛前一高永讓証文 享和三

二通 四四二

田畑讓渡証文 文化元・九、天保一四、安政五

二六通 四三〇

(分家ニ付仕訳として田畑讓渡証文) 文化二三

一通 三六一

兵右衛門畑永讓渡証文并畑立附覚共 文政三

二通 四四三

山家村七郎兵衛前一高讓渡添証文 文政七

一通 四四五

(小路町火葬場畑地讓渡証文控) 文政二三

半冊 三〇九

火葬場地所讓渡証文 文政一三

一通 四三八

蔵増村分田地間吉方江相渡証文控 安政二

横長美 一冊 一九一

田畑宅地讓渡証券 明治三二―二八

一七通 四三〇

田畑讓渡確認証控 明治六

一通 三六九

地所売買御届書控 明治八

半冊 七六六

地所売渡ニ付約定書 明治八

美 一冊 三四八

(約定申証券) 明治九

一通 三三七

奉還地売渡証券届書控共 明治九

二通 三六三

奉還地売渡証券 明治九

二通 三三九

地券売買書換願 明治一〇

半冊 七五

(地所売渡之義ニ付御届) 明治一〇

一通 三三九

田畑売渡証券 明治一〇

八通 一九四

奉還地所讓渡ニ付御届書 明治一一

一通 四三四

(売買并讓請分書換地券枚数覚) 明治一一

横長半 一冊 三七四

地所売渡証券 明治一二

一通 四四四

武田伝助宅地壳渡証文 明治一六

二通 四七三

元漆野壳渡証券 明治二三

一通 四三三

地所讓渡証印願

半 一冊 七六七

○質地・書入

田畑敷地証文 寛文五―一二、延宝四、正徳六―慶応四

一六通 四〇四

田畑質地証文 元祿五―享和二

三八通 四九

質地書入金子借用証文案紙共 享保三

三通 三七六

身壳放下人田畑質地書上帳 寛保二

横長半 一冊 一〇七四

庄右衛門田地与左衛門方に質地ニ付かり金人別

横長美 一冊 二〇〇二

田畑質地讓地書判控帳 明和四

美 一冊 七九四

田畑質流証文并添書共 明和九―享和元

一七通 四〇五

質地滯米ニ付山家村武七申口書 安永九

一通 三三二

下荻野戸村治助田地作十郎畑地敷放証文并添証文

控 天明四―寛政一 一通 四四六

(田畑質入金子借用証文) 天明七、寛政六

二通 三六一

(田畑質地金預証文) 天明三

一通 三六三

質地畑証文写 寛政元

一通 三四九

質流地之相統田地証文 寛政六

一通 三六四

畑質地証文控 寛政一〇

一通 三六四

質地敷放田畑讓添証文控 文化三

一通 三五三

田畑質地証文 文化三―六

五通 四三〇

土地 壳質并貸借

流地証文 文化八

一通 三三三

上口仁右衛門支配之内質地地方計改帳 文化八

横長美 一冊 七三二

矢野目村栄七質流地讓渡証文写 文化一一

二通 四三九

田畑質地金借用証文控 文化一一

一通 三六四

山家村三四郎田畑居家家財質入金借用証文写

文化一二 一通 四三六

質流地請取証文控并戻証文 文政二・七

二通 三七九

(書入田地戻証文ニ付念書一札) 文政三

一通 三九一

(屋敷質流地相渡証文) 天保二

一通 三三四

田畑質地証文 天保二・三

五通 四三〇

敷放屋敷御用米相添借用金証文并添紙証文

天保二、文久二 一通 四四七

質地金請取覚 天保七

一通 四三七

田畑敷放証文附添証文(文化一〇) 天保一一

三通 四四九

田畑質流証文 弘化四―万延元、明治四

六通 四〇七

田畑敷放相渡申証文控 嘉永六

一通 三三六

田地敷放証文 安政二

一通 三三六

田地質地証文 安政五・六、文久元

四通 四三〇

田地書入証文 慶応二

一通 三六六

田畑質地証文 明治八―四〇

一通 四三三

田地書入金子借用証券 明治一〇・一一

一四通 一九七

畑質地証文 明治一一

一冊 七九

畑宅地書入金借用証券 明治一一

半 一冊 七〇

地所書入資本金借用証文控 明治一一

半 二通 四三三

(宅地書入金借用証券) 明治一一 一通 三九四

身元保証ノ為メ地所書入之証 明治二九 二綴 四九七

(中野目村金七質地致候儀ニツキ差出一札) 一通 四七〇

(宅地書入証書) 一通 三三七

権三郎質地田畑本証文并添証文 二通 四四三

(山家村惣吉義百姓前一高質流地ニ致候一札并添書) 二通 四四〇

(敷放地所返地ニ付相對約定証文) 一通 三六七

○屋敷売買

屋敷永譲り証文控 明和四 一通 三六三

屋敷譲り渡証文 寛政九 一通 四三七

谷屋敷永譲り証文 文化一〇 一通 三六二

居屋敷半分譲り渡証文 文化七・二〇 二通 三六三

建家売渡証文 明治 一通 四三九

建物売渡証券 明治二〇・三二 二綴 四四五

○屋敷地貸借

屋敷地取替証文 享保二 一通 二〇〇

居屋敷借地証文 安永八 一通 三六九

佐之助居屋敷ニ借地証文 天明二 一通 三六七

居屋敷畑借地証文 寛政六 一通 三六〇

居屋敷借地証文控 天明四 一通 三六三

屋敷借用証文 文化七 一通 四三六

地所拝借之儀ニ付願 明治一一・二二 一冊 三六九

建物書入金子借用証文并敷地図 明治一〇 一通 三九三

官地拝借願書 明治八 一綴 三〇七

御田地敷地書上申帳 宝永七 横長半 一冊 七三三

天童本新田畑上中下下々廉分ケ帳 横長美 四冊 一八〇六

田畑斗、代書上帳 寛保二 横長美 一冊 一八八

本新田畑諸引ノ草高帳 寛延二 横長美 一冊 一八九

山家村本新田畑仕訳帳 明和元 横長半 一冊 七三三

一高田畑仕訳ケ帳 山家村権蔵 明和九 横長半 一冊 一八九

山家村与右衛門持畑覚 天明三 横長半 一冊 三六四

(取添田地控覚)他 天明三・寛政九 横長半 一冊 二九〇

田場町歩小前改帳 天明五 横長美 一冊 一八三

矢野目・荻野戸田地請払帳 寛政元 横長美 一冊 一九三

田畑貫ケ入り書写覚 山家村佐五兵衛 寛政八 横長半 一冊 一八三

本新田畑反取改帳 文化九 横長半 一冊 七五〇

天童中町田畑伏所并反別諸引等記 文政八 横長半 一冊 七五一

敷地語文控 文政一一 横長半 一通 三五七

御境杭之内屋敷田畑書上帳 三日町控 文政二二 横長美 一冊 七四四

老野森村上申下下々廉訳新田共調帳 天保六 横長半 一冊 七五三

田畑控証文之事 天保六 横半半 一冊 一九三

(源内前田ノ作兵衛所持之田へ水口切候ニ付差出一札) 天保一三 一通 三六四

手帳 惣代三右衛門 天保一五

(本新田畑法泉坊及弁之助仲間持之旨一札)
安政三

田方上中下々森訖改帳

古新田畑寅之起并酉戌亥子之御改帳

屋敷・田・畑書上帳

畑寄覚

(家作・屋敷・山林田畑書上)

(原崎田地勘定覚)

田場大積覚

(飛地改書)

田畑取調小前書上帳控 明治三

見取地先検査帳 明治五

還録替地御払下願并請書 明治八・一三

土地台帳各面訂正願 明治二七

土地關係雜綴

租 税

免定・割付

免定 (前關) 寛永元

定納一紙 寛永一六

横半半 一冊 二九〇三

横長半 一通 三〇〇四

美 一冊 七五五

横長美 三冊 一九六

横長美 一綴 三三六

横長半 一綴 三三六

一通 三七六

一通 四八九

三通 四五〇

一冊 一八元

横半半 一冊 三〇五

半 二冊 一九九

半 三綴 三三三

半 三綴 一八六

六綴 一九六

一綴 一九六

定納一紙 (殘關)

免定 元祿五一・一六

免定 宝永元一七

免定 正徳元一五

免定 享保元一〇

免定 元文元一五

免定并控 寛保元一三

年貢割付状 延享元一四

年貢割付状 寛延元一四

年貢割付状 宝曆二一・一三

年貢割付状 明和元一九

年貢割付状 安永二一九

年貢割付状 天明元一八

年貢割付状 寛政元一・二

年貢割付状 享和元一三

年貢割付状 文化元一・一

年貢割付状 文政元一・三

年貢割付状 天保二一・一五

年貢割付状 弘化二一・四

年貢割付状 嘉永元一・七

年貢割付状 安政二一・六

二通 二五三

一七通 二四九

七通 二四九

五通 二四九

一六通 二四九

五通 二四九

五通 二四九

四通 二四九

四通 二四九

二通 二五〇

九通 二五〇

四通 二五〇

四通 二五〇

四通 二五〇

四通 二五〇

四通 二五〇

四通 二五〇

四通 二五〇

四通 二五〇

四通 二五〇

年貢割付状 万延元 一通 二五八

年貢割付状 元治元 一通 二五〇

年貢割付状 慶応元 一通 二五二

年貢割付状 一通 二五九

御年貢割付并皆濟一紙目錄写(寛保三) 一通 三五三

年貢割付并皆濟一紙目錄拜見御請書控 文化一〇 一通 三五五

御割付并皆濟目錄写 文政九 一冊 三三〇

御割付写帳 享保一六一享和 一冊 四二四

(享保十四西)宝曆八丑迄三十ヶ年御免定) 一冊 一六五四

(御成箇假御免定) 宝曆九 一冊 五六〇

延享元子年)宝曆十三未年迄二十ヶ年御割付写書 一冊 四二五

上帳控 美 一冊 二九一

御假免状写し 東根附 文政八 一冊 二六九

東根附村々辰假免定写 天保三 一冊 二六三

東根附村々已假御免状写 天保四 一冊 二七〇

年貢假免状 嘉永六一明治七 四一通 二七〇

御成箇書上

(本新田畑年貢十五ヶ年書上) 享保一六一延享二 横長美 仮一冊 二六五

享保十二年未)元文二元辰迄十ヶ年本新田畑取米仕 美 一冊 六五四

詠書上帳 延享四 横長美 仮一冊 三三一

(御公料以後御取箇覚) 寛保二一文政八 横長半 一冊 一六三四

(宝曆三年西御成箇) 横長半 三冊 五七九

御年貢御成箇帳 宝曆九一明和五 三冊 五七九

御成箇勘定并田方御年貢書上 明和四 一綴 二六四

(御成箇写) 文化元 一通 四〇五

寛保二戌)御料初御取箇写 文政一〇 一冊 三七五

午御成箇掛札 未五月 二通 四七九

(御成箇書上) 横長美 仮一冊 二七〇

(高井米書上) 横美半 一冊 三四五

高書上帳 美 一冊 三五九

檢 見

○内 檢 見

田方立毛内見合附帳 延享二 横長美 二冊 八五

内見見上中字附帳 明和八 横長半 一冊 七四

内見合附小前寄改 天明五 横長半 一冊 八六

矢野目内見見帳 寛政一、文化元 横長半 三冊 二九〇

内見見手帳 寛政五、享和二 横美半 二冊 二九七

内見見覚帳 寛政一〇 横美半 一冊 二九三

(若松本主分内見見覚) 享和元 横長半 仮一冊 三九

田方内見改 文化六 横美半 一冊 一八五

山元村田方内見合附帳 明治二・三 横長半 三冊 八五

山元村田方内見小前帳 明治四一七 横長半 四冊 八五

山元村元朱印地田方内見小前帳 明治七 横長半 二冊 八五

○檢 見

御検見綴付帳 宝永二	横長美	一冊	六八四
日損畑御検見書上帳 享保一八	横長美	一冊	八五〇
御検見内見合附帳 宝曆八―慶応四	横長半	一九冊	六五一―四 二九三 二九六
本帳立帳本新田毛附高井反別仕訳帳 明和元	横長美	一冊	七〇〇
御検見取名寄付拾上中下附帳 明和八	横長半	一冊	七三四
御検見取御成箇帳 明和八	横長美	一冊	八七九
御検見割賦段附帳 明和九	横長美	三冊	八八三
御検見一件請払帳 安永二	横長半	一冊	八六三
御検見色訳取米帳 安永二	横長美	一冊	八六三
田方春立御見分御案内小前帳 天明三	横長半	一冊	二九八〇
上毛改野帳 寛政六	横長半	一冊	二九九
合毛内改帳 文化二	横長半	一冊	一九一
破免御検見取御成箇割賦帳 文化六	横長半	一冊	八六一
柴田茂助様小野貢助様北原訴答成生村御分見控帳 文化二	横長美	一冊	一八九三
田畑検見小前帳 文政六、嘉永六	横長美	二冊	二九三 三〇六
田方御検見小前帳 文政七、天保四・六、弘化二、明治二	横長美	五冊	二九三 二九四 二九三
立毛見分之衆江可差出書物其外覚 天保一四	半	一冊	三〇三
蔵増村分田畑・再見手控帳 元文二	横長半	一冊	二五二
毛揃書上 元文三、明治七	横長美	二冊	一九三 四二七
御検見ニ付一筆限り立札并杭打立被御渡ニ付杭調 元文三	横長半	一冊	一九三

検見坪竿ニ付御尋ニ付申上候書付写 未七月	一通	三〇六
辰年毛附高覚	一通	三〇六
申年御検見田村寄帳	一冊	八六六
御検見ニ付下組并貫津村江割 明治七	一冊	八六六
御検見田帳 宝永五・六、享保一七・一九、元文二	五冊	八六六
検見帳 天保四	一冊	一八五
蔵増分検見帳 文久三―慶応四	三冊	二九三 二九四 二九七
蔵増分検見帳 明治二・四	三冊	二九四 二九五 二九七
矢野目検見覚 文化六	一通	二八三
検見引米帳 元祿二―元文二	横長美 四一冊	八四七 八九九
日損畑検見引米帳 享保一八	横長美 一冊	八四八
御検見御引書出帳 元文二	横長美 一冊	八四五
御検見御引跡米高 明和三	横長半 一冊	八七
御検見御引跡御成箇帳 明和九	横長半 一冊	五七〇
御検見御引割賦帳 寛政六	横長半 一冊	八〇
(矢野目方三右衛門分検見引覚) 文化一〇	一通	二五〇
田方用検引帳 文化二二	横長半 一冊	二六七
(御検見引巻)	横長半 一冊	二六七
御検見御引米割賦帳 天保三・四	横長半 二冊	三三〇 三三七 三三七
(検見引巻)	横長半 一通	三三七 三三七 二六五

○検見願

(大庄屋沖喜惣治存寄口上書写) 明和 一通 三六〇
 (田方御検見受渡再願書) 安政四 一通 三三三
 御吟味書写し 午七月 半 一冊 二九六

定免

○願書并請書

(御料御巡見様江差上候願書并翌年御役所も御尋
 ニ付申上候事) 延享三・四 二通 三六三
 当未も来ル亥迄五ヶ年定免御請証文 宝曆二三 美 一冊 一六一
 定免年切替ニ付御居置願 天明四 一通 三九四

(定免願 本紙并控) 明和九、寛政一一 三通 三五五
 三五七
 三七九

(違作ニ付御定免願写) 文化一二、天保九 三通 三五三

御物成方年々石代願書写 安政三・四 一冊 四三九

(定免願下書) 四通 四〇五
 四二五

当未も年来辰年迄拾ヶ年季定免願書 一通 三三三

御定免切替相談割 山口村・観音寺村・楯岡 文政元 横長美 一冊 二六六
 町・日本郷・湯野沢村・
 たも山・大淀村・山家村

破免

(不作ニ付破免御検見願) 天明三 一通 三五二

破免御取箇割賦帳 文化六 一冊 五五

破免御検見手控 文政七 一冊 一六五

破免廿六ヶ村割賦之積り右調 天保四 横長半 一冊 三六五

免直・引米

年貢増米之儀ニ付御請証文控 文政一二 一通 三〇五
 起返取下免直小前書上帳 文政一三 横長美 一冊 三六六
 取下田畑免直小前帳 慶応元 横長半 一冊 七〇

○

山家村本田新田川欠引米帳 万治三 横長美 一冊 二七三

川欠堤代道代江引類寄 元祿五 横長美大 一冊 二七七

早損畑御引米帳 宝永元 横長半 二冊 三九四
 三九九

(早損畑御用捨引米相極御年貢米割付覚) 宝永七 一通 二五七

田方畝引御用捨米帳 宝永六一享保一五 横長美 四冊 一六〇
 一九四

田畑万永引書上帳 老野森村 宝永七 横長半 一冊 三〇五

引米勘定書 享保八 横長半 一冊 三三三

(川欠引米検見覚) 享保八 一通 四四四

御用捨米老人寄帳 元文三 横長美 一冊 一六九

田畑御引方帳 寛保二 横長美 一冊 三三六

山家村古来も永引写寄 寛保二 横長美 三冊 三三三
 三五

前々川欠堤代道代江代引帳 寛保三 横長美 二冊 三三七

田畑荒所引高小前帳 下書 宝曆六 横長美 一冊 三〇六

用捨米引覚帳 文化六一文政二二 横長半 五冊 四四七
 横長半

用捨引覚帳 文政元 横長半 一冊 一六八

川欠御引米一村限 東根附 文政七 半 一冊 三三三

水損川欠御引帳 文政七

畑方御用捨奉願上小前帳 文政七

文政七年申損地内改御引米ノ内起返引残小前割賦帳 文政九

申檢地御引米小前割賦帳 文政九

去巳畑方御引并損地泥入水腐御引米割帳 天保五

去巳夫米御伝馬宿入用之内田高五歩以上損毛免除御引米割賦帳 天保五

損地引米割 天保二一弘化三

御手当引米割 嘉永五

(早魃ニ付引方残年貢上納可仕請書) 嘉永七

損地引調 安政三、文久元、慶応

前々引調

(堤代江代引米之覺) 西十一月

檢地御引米之内田畑仕訳

江代堤代道代米御引帳 未十一月

(永引人別書)

江代堤代道代取米御引帳 未十一月

(川欠米其外書上)

田畑引米割 明治元

生高調ニ付檢地引高割調 明治八

割付帳

御年貢金納割賦帳 明和六一八

横長半 一冊 三三八

横長美 一冊 二九〇

横長美 一冊 七六九

横長美 一冊 三五六

横長半 一冊 三三九

横長半 一冊 一六六一

横長半 一冊 七七三

横長半 一冊 二七三

一通 四四六

横長半 三冊 三三四

横長美 一綴 一九六

横長美 一冊 三七五

横長美 一冊 七七〇

横長美 一冊 二七四〇

横長半 一冊 三七九

横長半 一冊 三四三

横長美 一冊 三七九

横長半 一冊 二五六

横長半 一冊 一九四

横長美 三冊 三五六

御年貢金割賦帳 天明元一八

御年貢金割賦帳 寛政元一二

御年貢金割賦帳 享和元一三

御年貢金割賦帳 文化元一四

御年貢金割賦帳 文政元一三

御年貢金割賦帳 天保二一五

御年貢金割賦帳 弘化二一四

御年貢金割賦帳 嘉永元一七

御年貢金割賦帳 安政二一六

御年貢金割賦帳 万延元

御年貢金割賦帳 文久元一三

御年貢金割賦帳 元治元

御年貢金割賦帳 慶応元一四

御年貢金割賦帳 明治元一五

御年貢御成箇割賦帳 宝曆一〇一文化元

夏濟元割帳 享保一八

御年貢米之内早御廻シ割小前帳 延享元

(御年貢金納人別割賦小前印形帳) 延享元

十二月金納割帳 御口米内浅草御蔵前入用兩割 延享元

御年貢端永割帳 延享三

金納割 延享三・四

御年貢米之内冬御廻し割賦帳 延享三・四、寛延元

横長美 八冊 三七

横長美 一二冊 三八

横長美 三冊 三九

横長美 一五冊 三〇

横長美 一一冊 三一

横長美 一四冊 三二

横長美 三冊 三三

横長美 七冊 三四

横長美 五冊 三五

横長美 一冊 三六

横長美 三冊 三七

横長美 一冊 三八

横長美 四冊 三九

横長美 一冊 四〇

横長半 一五冊 四一

横長半 一冊 四二

横長美 一冊 四三

横長美 一冊 四四

横長半 一冊 四五

横長半 一冊 四六

横長半 一冊 四七

横長半 三冊 四八

去寅年金納殘割帳	延享四	橫長半	一冊	三四
御成箇小役共割帳	延享四	橫長半	一冊	三五
御成箇小役米共割帳	寬延元	橫長半	一冊	五六
御成箇割	寬延元、宝曆一〇	橫長半	二冊	五九 三六三
御年貢米御取箇免割小前帳	寬延元、延享五	橫長半	五冊	五四
割方帳	宝曆四	橫長半	一冊	四九
津輕渡殘糶金納割帳	宝曆六	橫長美	一冊	二〇〇
御年貢米之内糶納割賦帳	宝曆二	橫長美	一冊	六四 三七九 三三二、二 三三、二 三十四、三
(納金割賦帳)	宝曆三、安永一〇	橫長美	四八冊	四八 三四、二 五十二、 二五、三 元
小物成	淺草御藏前入用 御口米内・山年貢割	橫長半	一冊	五三
金納割帳	宝曆八一〇	橫長半	八冊	二四九九 三五七九
御糶割賦帳	宝曆九、嘉永二	橫長美	三冊	三六 三六六
去子御年貢当夏皆濟金納割賦帳	明和六	橫長半	一冊	三四二
御年貢金納跡勘定帳・願金納米勘定差引	明和七	橫長半	一冊	三〇七
御檢見御引殘御成箇割賦帳	明和八	橫長半	一冊	八七六
去卯御年貢金納跡米納割	明和九	橫長美	一冊	一九
金納跡米納之分割賦帳	安永二	橫長半	一冊	三四三
六納皆濟上納金割賦帳	安永三、天明元	橫長美	五冊	三四五 三四七
三納金并御貸附金利足割帳	安永五	橫長美	一冊	三五

三納金并御貸附金返上納割帳	安永八、天明元	橫長美	二冊	四三
去々辰年御年貢金納殘割	天明六	橫長半	一冊	一五九〇
金納并御陣屋定免午ノ不熟夏割揃帳	天明八	橫長半	一冊	一六七六
三ヶ年御定免御成箇割賦帳	文化三・九	橫長半	三冊	五二二
御年貢米之内臨時穀割賦帳	文化八	橫長半	一冊	四三
御年貢米并御置蔵米・願石米・米納仕訳欠運共割賦帳	文化二三	橫長半	一冊	四二
(戌夏割)	文政九	橫長半	一冊	四九
田畑御取箇夫米非常御置米御伝馬宿在代米之割帳	天保五	橫長半	一冊	五三
(御取箇割)	嘉永元、安政二	橫長半	八冊	五七
御年貢之内糶割書上	安政六、文久二	橫長美	一冊	二五六
(石代割)	安政六、文久二、明治四	橫長半	五冊	四九
(年貢割附帳写)		橫長美	五冊	四二七
御年貢斗立割	丑年	橫長半	一冊	一六二六
正米上納割書上	寅年	橫長美	一通	二二〇三
西御年貢金四納割		橫長美	一冊	二六八七
取 立				
○米 糶 分				
夏濟取立日切帳	宝永四	橫長半	一冊	四三
御年貢米日切帳	宝永五、安永九	橫長半	一七冊	一五
取立帳元割	享保六・七・一〇	橫長美	三冊	三六九 三九
御年貢糶日切寄帳	延享二	橫長半	一冊	一五九

(御年貢三納御割賦取立帳) 宝曆三

御年貢取立仮帳 宝曆四一五

御年貢之内取立日記帳 宝曆七

御年貢米日切取立覚帳 安永八

御年貢米取立日記帳 天明元一 天保七

御年貢米取立 天明四、文政七

御年貢米取立帳 天明五一 明治七

六月上納可取立品合帳 天明七

取立寄帳 文化一〇・一四、文政元・四・六・七

田畑立附御年貢米取立帳 嘉永二・六

御年貢取立 安政二

取立米勘定覚 文久二一 慶応元

御年貢米取立吟味帳 西

米取立仮帳他

(取立分寄帳)

(取立分)

○金 納分

春済金錢取立帳 宝永二・五

御年貢金取立帳 正徳五一 明治七

夏済金取立帳 享保七

高懸り金錢取立帳 享保一九一 元文元

横長半 一冊 一六〇

横長半 二冊 一四四・五

横長半 一冊 一五

横長半 一冊 四三

横長半 四六冊 三六

横長半 二冊 二六

横長半 二六冊 二六

横長半 一冊 四〇

横長半 一冊 三三・四

横長半 二冊 二九

横長半 二冊 一六三

横長半 四通 四八

横長半 一冊 五八

横長半 三冊 二九

横長半 二冊 五九

横長半 二冊 二六

横長半 三冊 一六三

横長半 三冊 二六

横長半 九八冊 二七、二

横長半 一冊 一六〇

横長半 一冊 一六〇

横長半 四冊 三〇

金納取立帳 宝曆六一 文化一〇

去子閏十一月金納割之内 取立残書出し 宝曆七

御年貢金并諸役錢取立帳 天明八

皆済金米代夏割米代取立寄覚帳 文化一〇

去申御年貢米之内臨時石代取立帳 文化一〇

六月皆済金割賦取立帳 文化二三

地租金割賦取立帳 明治二・二三

(明治一三前半年期分租稅覺并取立書) 明治二三

地租地方稅諸費金領収簿 明治一三・一四

地租金其他取立帳 明治一四・一六

請 取

○米 請 取

御年貢米人別帳控 宝永四

老人前寄帳 宝永五・六

高木村年貢米請取通 正徳二一 享保五

午夏済請取帳 元文三

年貢請取帳 享和元一 文政元

御年貢米請取帳 天保二一 明治三

(御年貢米請取覚) 文化五

横長美 一三冊 三〇〇

横長美 一冊 二七五

横長美 一冊 二九三

横長半 一冊 四三

横長半 一冊 四八

横長半 二冊 六三

半 一冊 二六元

横長半 二冊 二六〇

横長半 二冊 二七〇

横長半 二冊 六四

横長半 一冊 六〇

横長半 二冊 五九

横長半 一通 三〇一

横長半 一冊 四五六

横長半 一冊 二七〇

横長半 一五冊 一七二

横長半 一冊 二五五

過不足差引勘定帳 安永九

過不足再改帳 天明六

寅御年貢過不足改 文化四

(御年貢過不足書出)

未夏濟金不足ニ付大豆出取申帳 元祿一六

御年貢米不足付ケ分ケ申覺帳 元文元

去西御年貢米江戸納不足欠代改帳 宝曆四

大坂江戸納不足割賦帳 安永九

(御年貢不足覺)

御年貢米下帳 宝永二

御年貢米ノ内過ノ分返シ 明和九

春江戸大阪納過割返帳 寛政二二

(山村村伝三郎御年貢不納委細書出) 宝曆六七

夏濟不納之人別帳 享保一七

(善九郎御年貢不納取立帳) 享保二〇

(辰御年貢米已三月十日御払米ニ而納指引残り不納之分人別書出シ覺帳) 元文二

御年貢米不納書出シ帳 延享四一寛政七

御年貢米不納帳 宝歴四・七、文政二・四・八

御年貢米不納人再改 明和三一、文政九

去子御年貢不納代付帳 明和六

横長美 一冊 四〇

横長半 一冊 四〇

横長半 一冊 四〇

横長半 三冊 四〇

横長美 一冊 三六〇

横長美 一冊 六三〇

横長半 一冊 六三〇

横長半 一冊 三〇〇

横長美 一綴 三六〇

横長美 一冊 五三

横長半 一冊 三〇

横長半 一冊 四〇

横長半 一通 四〇

横長美 一冊 三〇

横長美 一冊 三二

横長美 一冊 三三

横長半 三冊 三六〇

横長半 一冊 三〇

横長半 五冊 三〇

横長半 一冊 三〇

横長半 一冊 三〇

横長半 一冊 三五

寅年貢米不納請合帳 明和九

去午御年貢不納大方 安永四

過不納惣尻勘定 安永六

西春過不納惣尻改帳 安永六

(戌春過不納書出帳) 安永七

丑春不納米見出帳 安永一〇

(年貢不納ニ付借增添証文) 天明五

四月廿二日再改帳 寛政二

不納方書出改帳 文政六

(御年貢米不納人引受証文) 文政七・九

東根附村、越石御年貢不納米代扱調帳 天保九

(御年貢不納米錢受取証文) 天保八

万助方不納勘定 明治三

御掛合外不納取調寄

已夏濟不納寄

御年貢米不納人共戌春伺方

(御年貢不納代調)

(不納米書上)

御年貢米内御未進願帳 宝永二

御年貢米御未進詰小前帳 宝永四一六

御未進御中間奉願帳 享保一八

横長半 一冊 三三

横長半 一冊 三六

横長半 一冊 三七

横長美 一冊 三八

横長美 一冊 三九

横長美 一冊 三三

横長美 一通 三五

横長美 一冊 三六

横長美 一冊 三三

横長美 二通 三七九

横長美 一冊 三七六

九通 三五九

一綴 三〇九

横長美 一冊 三七六

横長美 一冊 三四

横長半 一冊 三五

横長半 五冊 三六

横長半 一冊 三〇

横長美 一冊 六三

横長美 三冊 六四

横長美 一冊 六五

去卯御年貢金未納小前書上帳 寛政八
(嘉六年貢未進ニ付組合方差出申一札) 文化一四

横長美 二冊 二六三
一六四
一通 三九〇

年貢納入

○米 納

村中米上納覚帳 宝永二

横長美 一冊 四七

御年貢米内吟味帳 宝永四・五、享保六

横長半 三冊 五三

御年貢米人別帳 宝永五

横長美 一冊 五五

御年貢米納通 宝永六、元文元

横長美 二冊 一八〇

(御年貢米上納御請合証文) 宝永六

横長美 一通 三五八

御年貢米場帳 享保元―天保七

横長美 一九冊 一六六

吟味帳 享保一〇―延享四

横長半 七冊 五五
一六六

(御年貢米之内覚) 享保一九

横長美 一冊 二六四

御年貢米納高目録控 享保一九

横長半 一通 三〇三

御年貢米納老入前寄 享保二〇

横長半 一冊 五九四

御年貢米場帳高老入前寄覚 元文二

横長半 一冊 五五

(御年貢米之内餅米納申度人別覚) 元文四

横長半 一冊 二五五

山家村小前高合切ニ改帳 享和元

横長半 一冊 三六七

御年貢米納帳 寛延元・三

横長美 二冊 一八三

御年貢米御成箇場帳 寛延三―宝曆七

横長半 四冊 五六

御年貢米之内粗納日切場帳 宝曆二

横長半 一冊 四四

御年貢米日切納仮帳 宝曆四

横長半 一冊 五〇

御年貢米納場帳 宝曆七―享和二

横長半 二九冊 一六七

御年貢御米并御粗納場帳 宝曆一〇・一一

横長半 二冊 一八九

(御年貢米方改) 宝曆一一

横長半 一冊 一五九

(暮御年貢米請合帳) 明和六

横長半 一冊 四七

御年貢米納日記 明和九、天明八

横長半 二冊 五四

御年貢米納庭帳 安永二―五

横長半 三冊 一八八

御年貢米納仕訳帳 安永九

横長半 一冊 三四六

御物成米大豆上納高小前帳 天明五、寛政二二

横長半 二冊 三九

一高立附名寄本御年貢附差引仕訳帳 寛政九

横長半 一冊 一九二〇

御年貢米金通 文化九、天保一五

二綴 四〇四
四〇七五

御年貢米之通 文化一〇

一通 二六一

御年貢米諸差引帳 文化一二

横長半 一冊 五九

石代米并過米差引正米渡覚帳 文化一二

横長半 一冊 三六三

(御年貢米之通) 文政七―一一

横長美 一冊 二七三
二通 四〇八

御年貢米内取之分調帳 天保七―明治四

横長半 一三冊 一六三

御年貢米覚 嘉永五

一通 二五八

御物成米大豆納通 安政三

横長半 一冊 二六四

御年貢米庭写 文久元

一綴 二六七

御年貢米納方改 卯

横長美 二冊 一九四

(餅米納人別改帳)

横長美 一冊 二七〇

(年貢米并諸役錢書上)

横長美 一冊 二七〇

御年貢米辰春若本米覚

一通 二六〇

御年貢米納方 巳

十日切御米覺

(三右衛門納米覺)

(御年貢米納ニ致ス旨之差出書)

(米納諸覺)

御年貢米庭写 明治二

佐伯菅雄分御物成米大豆取調帳 明治三

御年貢米其外調帳 明治五・六

三ヶ年分御取納米取調書上 明治五―七

貢米調

○石代納願并請書

(石代納并置米被仰付度願書) 文化一四

納不足石代納願書控 文政六

(不作ニ付願石代上納歎願書控) 文政七

(石代上納願并御請印一札写) 文政一三

(石代上納願) 安政五・六・慶応二

(石代金納願并御請証文控) 文久二

(旱魃ニ付御救石代納被為仰付度難願書下書)

文久三

田方御貢米辻石代願 明治六

(石代納願書)下書

横長半 二通 五三

一綴 二四三

横長半 一綴 二六元

一通 二〇七三

一綴 三六一

一通 三〇二八

横長半 一冊 六三三

横長半 二冊 四四四

半 一冊 二六九

横長半 一冊 三七八三

一通 二五六六

一冊 一四〇二

一通 三五八九

三通 二五七四

一通 三七九六

半 二二九

飯一冊 四四七

一通 四四六

半 四四九

一冊 二七三九

四通 二六四

○願 石

御年貢米之内丑ノ春夏秋願帳 宝永五

願金納入別帳、場帳 宝曆九・一〇

御年貢米内石代願人別帳 宝曆一

願石代俵数帳 明和元

金納願俵数小前帳 明和五、安永二

願金納米欠共ニ勘定 明和六

御年貢之内願石米納仕訳帳 安永四―寛政一

願石米割賦帳 安永五

願石勘定帳 安永六

御年貢之内願石減米勘定 安永七

願石引迹米納之分仕出し帳 安永七

御年貢之内米納願石仕訳帳 安永八―寛政一〇

御年貢米之内願石俵附帳 安永九

御年貢米之内願石米納仕出帳 安永一〇―天明五

御年貢米之内願石人数帳 天明三

願石大積勘定 天明四

御年貢願石表切小前 天明五

置米願石米納仕訳帳 文化六―九

願石之内小前差替帳 文化七

願石割

横長半 一冊 五三

横長半 二冊 三九元

横長半 一冊 五八

横長半 一冊 三六

横長半 二冊 四七五

横長半 一冊 四七

横長半 五冊 三〇七

横長半 一冊 三〇

横長半 一冊 三七

横長半 一冊 三五

横長半 一冊 三五

横長半 四冊 三六

横長半 一冊 三六

横長半 三冊 三九

横長半 一冊 三五

横長半 一冊 三〇

横長半 一冊 三二

横長半 四冊 三五

横長半 一冊 三二

横長半 六冊 五〇〇・五

一通 〇七・二

皆濟わり願石方改 一通 二六〇五

○安石代願

御物成金納御救直段願出府留 天明五 半 一冊 七九

(御年貢金納之)分安石代直段ニ被仰付度願書) 天明五 二通 三五三

(安石代歎願書)控 文久二 一通 四四三

(高免ニ付減免ノ趣願書) 慶応四 一通 三九六

○石代 値段

仁田村三斗高石代値段書拔 享保八一、天明二 半 一冊 二五三

(郡中村々御年貢米之内金納御値段せり上げ御定書大意) 享保二〇 一冊 四〇〇

定石代不熟石代書貫帳 明和八一、天明五 半 一冊 二四八

式拾ヶ年分不熟石代願石代値段書上帳 延享元一、宝曆一二三 半 一通 三三五

諸石代御値段 文政一一、天保二 半 一冊 二五九

畑方石代値段 明治四 一通 四三三

畑救石代御値段調 卯二月 一通 四三二

御取箇掛札 一四通 四三三

○金 納

(御年貢本途米大豆石代納値段ニ付御請書) 安政二 一通 四三三

御年貢金納帳 宝永二一、元文五 横長美 三五冊 一九七

夏濟金人別帳 宝永三 横長美 一冊 五四

春濟金錢覚 宝永五 横長半 一冊 五六

御年貢金納通并夫食御代金納通 享保一八 横長美 一冊 四七六

金納之内貸シ人別帳 宝曆六 横長美 一冊 二〇二

金納之内返し帳 宝曆七 横長半 一冊 二〇一

金納米入替人別 宝曆八 横長半 一冊 三〇七

御年貢之内金納場帳 宝曆一一 横長半 一冊 二〇四

(御年貢金通) 明和五 一通 三〇五

六番金納之内拜借元帳 明和六 横長半 一冊 二六〇

式番金納高違差引 明和六・七 横長半 二冊 二五四

御年貢金納引跡米納 明和七 横長半 一冊 三四二

御年貢金之通 文化一一、文政元 四通 二五四

御年貢并諸役錢納之通 天保三 九通 二五七六

御年貢金上納通 嘉永三・五 横長半 一冊 五〇五

御物成米大豆金納通 嘉永 横長半 二冊 四八八

御年貢米金納覚 横長半 一冊 二六八八

(三右衛門御年貢永納覚) 横長半 二冊 二〇五

御年貢金納書上覚 横長半 一通 二六二七

皆濟石代納調 横長半 一冊 二七〇六

諸上納通 明治四・一五 一通 二六三

貢米田畑石代納調帳 明治七 横長美 一綴 三九九〇

金納通 明治八 横長美 一冊 四四五

地租金納通 明治八・一六 横長半 一通 二五九七

夏濟金之内大豆出帳 宝永二 横長半 一冊 二五九三

夏濟金之内大豆出帳 宝永二 横長半 一冊 三六五一

御年貢米之内不納ニ付大豆出ニ而上納仕帳

宝永六

大豆出取立帳 宝永六、享保五・二九

大豆出預り人別帳 元文三

大豆出帳 寛保二

大豆出割 享保二〇

大豆出取立并代錢請取帳 享保二〇

大小豆方覚

大豆出懸り覚

御年貢名寄納方帳 大清水村 天和三

場帳寄 享保二〇

御年貢書出し帳 明和四

年貢取納帳 寛政六一・一二

御年貢納方改帳 文化四

御年貢場帳 文化四・二、文政三

(矢野目方山家村年貢覚) 文化四

御年貢通帳 文化六

(山家内調、矢野目太右衛門前年貢覚控) 文化一〇、文政三

御年貢取納帳 天保二

御收納辻取調通 安政六

御年貢取納請取書 文久二、元治元

横長半 一冊 六三

横長半 三冊 六三

横長半 二冊 六七

横長半 一冊 六八

横長半 一冊 六五

横長半 一冊 六四

一通 三三〇

一通 三六三

美大 一冊 一五〇

横長美 一冊 四三四

横長美 一冊 四四三

横長半 六冊 一八三

横長美 一冊 一九〇

横長半 四冊 一七九

横長半 一通 三五五

横長半 一冊 三四五

二通 三五九

横長美 一冊 三六五

横長美 一冊 三七九

横長美 二冊 一八四

御收納通 慶応二・明治三

御年貢一式 丑

場帳高老人寄

年貢納方目録

(年貢納書上)

指引帳

(御收納覚)

(御年貢取調書)

(御年貢ニ付諸覚)

(山口三右衛門納方) 明治二

(書上落地ニ付以後年貢上納可仕書付) 明治六

(年貢米上納ニ付請書) 明治七

諸上納通帳 明治二・一・一三

御年貢米之内成之春夏迄御延米帳 宝永二

御年貢米之内寅ノ春夏細繩米願帳 宝永六

御延米願人別帳 寛保二

(田方地租金上納日延之儀ニ付願) 明治一六

御年貢米日延願(控)

○先 納

前納金指引御年貢帳 宝永七

庄内御領平田郷中夫食前金ニ貸申書出并松山殿様 貸上先納前金書出し覚 享保五

横長美 四冊 一八五

横長半 一冊 一六五

横長半 一冊 五〇八

一通 三三三

横長半 一冊 三七五

横長美 一冊 二六九

一通 二六七

二綴 三七九

横長半 一冊 二八四

一冊 一六〇

半 一〇六

横長半 一冊 二〇九

七冊 二六九

横長美 三冊 三六五

横長半 二冊 一八二

横長半 一冊 六一

半 一冊 五七

一通 一六九

横長半 一冊 二〇九

横長美 一冊 五九六

横長美 一冊 三七五

租 稅 年貢納入 年貢辻 勘定帳

両度前納御利益差引ニ而請取帳 享保一六	横長半	一冊	四三	御年貢米納辻書實帳 天明二	横長美	一冊	一七七
前納金元利帳 享保二〇	横長半	二冊	五九	御年貢米納辻帳 寛延四、宝曆二	横長美	二冊	一六
出納金出不足帳 享保二〇	横長半	一冊	五七	御定免取箇辻小前帳 文化元	横長半	一冊	五七
前納元利割賦帳 享保二〇	横長半	一冊	三三	御年貢米金諸石代永高辻帳 文化二三	横長半	一冊	四九
前納金取立帳 享保二〇・二一	横長半	三冊	三六七 三六九 三六〇	御年貢納辻 文政八	横長半	一通	二六四
前納借り指引不足人別帳 享保二一	横長美	一冊	二六	御年貢納辻取米 文政二一	横長美	一冊	一九
前納差引帳 元文元	横長半	一冊	五九	御年貢米辻仕訳差引覚 天保四	横長半	一通	三六七
前納米売不足借り人別帳 元文元	横長美	一冊	二六二	山口村御年貢辻揚帳鏡 天保六	横長半	一通	三〇四
前納米売不足借り元利并ニ前納山口方借り元利請取帳 元文元	横長美	一冊	二六三	御年貢米納辻帳 天保八	横長半	一冊	一七
(先納金受取証文) 天保一〇―一三	横長半	三通	二五〇	御年貢米金納辻 天保	横長半	二綴	二六四
門前先納 安政五	横長半	一冊	三五	御年貢辻調 嘉永元―明治四	横長半	二四冊	一六
本兵衛前貢納記 明治八	一綴	一綴	二五九	田方米納辻調 明治五・六	横長美	二冊	二七〇 二七二 二七三
○年貢年賦				御年貢米辻取調帳 明治七	横長美	一冊	一五
(未進売延米并種貸米返納滞ニ付年賦上納願口上書控) 延享二	横長半	二通	三〇〇	地租金上納辻 明治八	横長美	一通	二五九
五ヶ年賦割賦小前帳 文化七	横長半	一冊	五三	勘 定 帳			
拾ヶ年賦返納米取立帳 天保一一	横長半	一冊	二九	御年貢納払御勘定帳 享保一四	美	一冊	一六〇
御年貢金之内拾ヶ年賦調帳 安政二	横長美	一冊	四三	御成箇勘定帳 延享元	横長半	一冊	五七
(石代上納金十五年賦ニ被仰付度願書) 巳一〇月		四通	二六三	御親代金勘定帳 宝曆一三	横長美	一冊	三九
(凶作ニ付石代上納、江戸廻米再増石五ヶ年賦返納等願書)		一通	三〇〇	本田新田御成箇勘定帳 明和五	横長半	一冊	一六五
				去寅願金納米欠共勘定差引願 明和八	横長美	一冊	三七
				御年貢願石差引米納之分勘定帳 安永六	横長半	一冊	三七

御年貢米仕訳帳 寛政二—天保四

横長半 三一冊

三四五
三五三
一六四

御年貢米勘定仕立帳写 文化元

横長美 一冊

四二天

(矢野目勘定書) 文化四—文政元

二綴

三三五
四〇四五

如御年貢米 直勘定帳 文化五

横長半 一冊

三九六

御年貢斗屋元取立米方惣勘定改帳 文化五

横長半 一冊

四八

本直勘定廉改帳 文化六

横長半 一冊

五九

本方直勘定帳 文化七—一四、文政二—三

横長半 八冊

五九

申御年貢諸金納二ツ訳勘定帳 蔵増村

横長半 一冊

四七

臨時石代金勘定改帳 文化一四

横長半 一冊

四七

本方抱地勘定帳 文政七—一

横長半 五冊

五九

勘定仕出帳 文政二—

横長美 一冊

四七

勘定仕出帳ニ而調帳 文政二—

横長美 一冊

四六

御年貢米諸引掛役勘定仕出帳 文政二—三

横長美 一冊

四元

勘定仕出帳 文政一—三

横長美 一冊

二七三

御年貢米諸差引勘定書 天保七

横長美 飯一冊

二五七

当村新蔵高勘定

横長半 一冊

三七四

御叙代米勘定

一綴

四〇九

巳御年貢米勘定書

横長半 二冊

四三〇

(甚右衛門高戊年分勘定)

横長美 飯一冊

二七三

富仕訳廉帳 寅一二月

横長美 一冊

二六三

出 作

〇百 姓

大前寄方出作帳 宝永二

横長美 一冊 二五四

出作帳 宝永五—元文五

横長半 三冊 五七

百姓出作帳 延享三—宝曆一—三

横長半 一五冊 七八〇

百姓出作勘定帳 安永二—九

横長半 八冊 三

出作百姓勘定帳 天明元—八

横長半 八冊 六八

百姓出作勘定帳 寛政元—二

横長半 一四冊 三

百姓出作勘定帳 享和元—三

横長半 三冊 六

百姓出作勘定帳 文化元—一四

横長半 一六冊 七〇

百姓出作勘定帳 文政二—一三

横長半 一六冊 六

百姓出作勘定帳 天保二—一五

横長半 一四冊 六

百姓出作勘定帳 弘化二—四

横長半 一四冊 六

百姓出作勘定帳 嘉永元—七

横長半 三冊 七

百姓出作勘定帳 安政二—四

横長半 七冊 七

百姓出作勘定帳 明治三—四

横長半 二冊 三

〇名子・水吞

横長半 二冊 三

名子水吞出作帳 享保一七—二〇

横長半 四冊 八

名子水吞出作帳 延享三—宝曆一—三

横長半 一六冊 八五七

名子水吞出作帳 明和元—安永九

横長半 一五冊 八八九

名子水吞出作帳 天明元—文政九

横長半 二六冊 九一三

水呑方出作帳 安永七―寛政元

横長美 四冊 二〇

水呑方出作帳 天保七―一五

横長半 九冊 四・五

水呑方出作帳 弘化二―嘉永七

横長半 一〇冊 六・七

水呑方出作帳 安政二―明治四

横長半 一七冊 六

○

立引出作帳 宝永六―寛保三

横長半 八冊 一〇四七

(出作書出シ) 宝曆二―一三

横長半 飯二冊 三〇一

出作書上内覧帳 天明七

横長美 一綴 三〇一

伊年貢出作 寛政二

横長半 一冊 四七九

出作改勘定帳 文化一〇―一一

横長美 一冊 三〇三

本方抱地出作帳 文政二・六

横長半 二冊 五九一

出作改 文政三・九

横長半 飯三冊 三〇四

(出作三右衛門方) 文政五

横長半 一冊 四九五

出作覧

横長美 飯四綴 四九一

口 米

御年貢御口米之内金納割帳 延享二

横長半 一冊 三三

子御口米代勘定 明和六

横長半 一冊 四六

御口米在代永割賦帳 文化七

横長半 一冊 五元

御口米在代、朝鮮人 元割帳 文化八

横長半 一冊 五〇

口米割 嘉永四・五

横長半 二冊 五八

年貢小手形

山家村御年貢米改小手形 宝曆六

七枚 三五三

御年貢小手形他 元治二

二通 四七七

年貢米切手 明治六

三通 四〇〇

押切帳

御年貢金納方押切帳 安永六

一冊 一六四

御年貢金押切帳 天明四、寛政五

二冊 一六三

御年貢金請取押切帳 寛政元―四

四冊 一六五

御年貢米請取押切帳 文化三一三、文政三・六・九

八冊 一六三

皆濟目錄

御年貢米目錄 貞享三

一通 二四九〇

御年貢米目錄 元祿二―一六

四通 三五一

御年貢米目錄并控 宝永二・四

二通 三九九

皆濟目錄 寛保二・三

二通 三三五

皆済目録 延享二一五

皆済目録 寬延元一三

皆済目録 宝曆元一三三

皆済目録 明和元一九

皆済目録 安永二一九

皆済目録 天明元一八

皆済目録 寬政元一二二

皆済目録 享和元一三

皆済目録写共 文化元一四

皆済目録 文政元一二三

皆済目録 天保二一五

皆済目録 弘化二一四

皆済目録 嘉永元一七

皆済目録 安政二一八

皆済目録 文久元一三

皆済目録 慶応二

皆済目録 明治二

皆済目録 明治二

皆済目録

御上知以來皆済目録表

實保二一宝曆四

四通 二五六

三通 二五七

一二通 二五六

九通 二五九

八通 二五〇

八通 二五三

一二通 二五三

三通 二五三

一六通 二五四

二九通 二五五

一六通 二五五

三通 二五七

七通 二五七

八通 二五八

四通 二五九

一通 二六〇

一冊 二六一

五通 二六二

一通 二六三

一通 二六四

文政一子弘化
四未迄二拾ヶ年分皆済御目録写 嘉永二

皆済目録平四郎所持高写 文化一五

安政二卯年御年貢皆済御
目録同三辰同断并御割附拜見証文 安政五

御年貢御割附諸金納皆済目録 組訳 文化一三

御年貢米永皆済調帳 天保一〇一五

御年貢米永皆済調帳 弘化二一三

御年貢米永皆済調帳 嘉永元一六

御年貢米永皆済調帳 安政二一五

御年貢米永皆済調帳 文久元一三

御物成米大豆代納皆済書帳 文化一四、文政三、四

二ヶ年分御物成米 天保二一四

大豆金納皆済帳 弘化四

御物成米大豆皆済帳 嘉永二一五

(御年貢米并大豆両口出分差引皆済覽) 宝曆五

畑貢金受取皆済状 明治九

御年貢米皆済人別帳 享保二〇一元文元

皆済金寄帳 文政三

皆済 文政七

一冊 三三

一通 四〇九

一冊 四九四

一冊 四八九

六冊 三〇〇

三冊 三〇一

六冊 三〇二

七冊 三〇三

三冊 三〇四

三冊 三〇五

三冊 三〇六

二冊 三〇七

二冊 三〇八

一冊 三〇九

四冊 三〇〇

一通 三〇一

一通 三〇二

二冊 三〇三

一冊 三〇四

一冊 三〇五

御物成皆濟勘定帳 文政七・八・二二

横長半 三冊 二七三

御年貢米納皆濟覺 文政一一

一〇通 二五七三

御物成皆濟帳 文政一三

横長半 一冊 二七〇

皆濟調 嘉永元・六、慶応三、明治三

横長半 二一冊 三三一

三ヶ年御物成皆濟 弘化四

横長半 一冊 二七五

皆濟調帳名前之儀ニ付御尋之返答書 明治八

一通 三〇一

廻 米

○定 例

御廻米之儀ニ付可守条目 寛文二三

一通 二四〇元

(御城米積送ニ付船、頭水主頭定書)

宝永元(享保一一写) 一通 二四五

御廻米定例書写

横半半 一冊 一三九三

御廻米定例書写

横半半 一冊 二四六六

御廻米仕法ニ付御直被仰渡御書付写 戊八月

一通 三〇九

(酒田廻米ニ付村、庄屋之申渡)

横長半 一冊 二四七三

○

山口三右衛門手控(御廻米酒田湊渡切代米廻シ為替取組仕法) 天保一五

半 一冊 四六〇

諸国御廻米取扱心得方覚書披 弘化二

横美半 一冊 一四〇

(御廻米船積之儀ニ付一札) 文化一四

一通 二四七

廻船方申立書 天保三

半 一冊 一四〇五

御年貢御廻米之内置米割賦帳 宝曆五―文化二〇

横長美 一〇冊 一三〇五

御廻米之内去々寅御困叙詰替ニ付代米渡帳

横長美 一冊 一三〇

(天童会所方納米取調達)

文化五 一通 二四〇

○下 シ 米

酒田え積下シ米并運賃請取 正徳二

横長美 二通 三五六

酒田冬御下シ米御用帳 正徳五

横長美 一冊 六二

御下米納方通 享保一八―寛保元

横長美 八冊 六〇九・六

御下シ米数納割帳 享保一九、元文五

横長半 二冊 六〇三

御下シ米両度舟場へ運出寄帳 元文元

横長美 一冊 六六

御下シ米両度運残米帳 元文二

横長美 一冊 二九四四

御廻米川船弁米取調帳 文政四

半 一冊 二四一八

御廻米之内歩通御川下米請取書類 慶応四

一綴 三五六

(御米積下証文) 酉一月

一通 二四七

(御下シ米内割覚)

横長半 一冊 二八五

御年貢米川下残り書上 明治二

横長美 一冊 二五九〇

(御下シ米割付覚) 辰一〇月

横長美 一冊 三九六三

御廻米積出訳書

一通 三二七

辰冬御下シ米老人前納高寄

横長半 一冊 三七五

(最上川河岸絵図)

一枚 二四七

○御米糶運帳

御下シ米舟場運帳 享保一八一元文四

橫長美 一九冊 一三〇

杓番船運帳 延享四

橫長美 一冊 四一九〇

御米運帳 安永四—九

橫長半 五冊 一三六〇

御米糶運帳 寛政元—七

橫長美 五冊 一三六五

御米舟場運改帳 文化四・五

橫長半 三冊 一三六七

○滞り米

寒河江預ケ米人別小前帳 延享四

橫長半 一冊 一六四五

寒河江滞米ニ付掛人別 延享五

橫長半 一冊 一六四〇

寒河江滞米ニ付二重納懸リ人別帳 寛延三

橫長半 一冊 一六四〇

寒河江滞米戌濟金之内組頭五人組頭相談之上取カ
へ払訳帳 寛延二・三

橫長半 二冊 一六四〇

寒河江濟金割方帳 寛延三

橫長半 一冊 一六四〇

寒河江米滞ニ付米懸リ 宝曆五

橫長半 一冊 一六五〇

御米滞出帳 宝曆九

橫長美 一冊 一六六七

(御指操ニ付追割納覚)

一綴 一三三六

○酒田津出

御米酒田津出シ御用帳 宝永七・八、正徳二・三・六

橫長半 五冊 一三三六

酒田湊御用留 寛政五

半 一冊 八〇三

酒田湊出役御用留 宮崎附吉郎兵衛他 文政四

半 一冊 二四三三

已津出米願人別并細繩米帳 正徳二

橫長美 一冊 六〇四

津出し入替願米人別御吟味帳 享保一八

橫長半 一冊 五三四

津出し入替願米人別御吟味帳 享保二〇・二一

橫長美 二冊 一三六

津出入替願米人別御吟味帳 元文四

橫長半 一冊 五七

○

酒田上乘銭割 享保一九・二〇

橫長半 四冊 一三六

上乘銭割 元文三

橫長半 一冊 一三四

上乘銭追割帳 元文三

橫長半 一冊 一六四〇

(舟割覚)

酒田買米一件書付 天保八

橫長美 一冊 二八元

御米買入方手控帳 天保八

半 一冊 四四八

○江戸、大阪廻米

(廻米ニ付諸役并石高書上)

半 一冊 二四一

(御廻米石数書上)

一綴 二四四

(廻米石高并船方関係覚)

一綴 二六七

御物成之内江戸御廻米辻書上

一通 二四六

戌御廻米辻覚

一通 三〇一

(御蔵納廻米書上)

一綴 二四〇

○

江戸御廻米糶請負之儀ニ付奉申上候書付 文化五

半 一冊 一三九

(江戸御廻米可仕旨請書下書 文化五

一通 二四七

大坂御廻米糶船中欠請負為取替証文 文化六

半 一冊 一四〇

(御廻米諸書上帳) 文化八

半 一冊 一四一

○蔵 納

廻米納方諸覚 寛延三

未春御廻米 江戸 大坂 仕訳帳
松前

御年貢之内大坂御廻米割賦帳 明和元一寛政九

御年貢之内御廻米割賦帳 安永二

御年貢米御廻米納帳 安永六

江戸御廻米御蔵納帳 安永四

御廻米仕訳帳 天明三一文化一四

御廻米江戸御蔵納仕訳帳 寛政二

江戸御蔵納方手帳控 寛政二

御廻米請払御蔵納手帳 天保六

江戸御廻米水揚・内拵・御蔵納一式留 天保九、
弘化一

(江戸御廻米御蔵納仕訳書) 弘化三

○送 状

(御廻米為發送状写) 文政八

江戸御廻米送状写 天保六

(出羽国江戸御廻米送状) 弘化三・四

○欠 米

津出し以後鼠喰上乘銭割 宝永七

鼠喰欠米割 享保一八、元文二、寛保元

江戸御蔵納不足欠代帳

延享二、宝曆二・三、明和五・七

江戸欠代帳 宝曆三

宝曆三

宝曆三

宝曆三

宝曆三

宝曆三

宝曆三

宝曆三

宝曆三

宝曆三

宝曆三

宝曆三

宝曆三

宝曆三

宝曆三

宝曆三

宝曆三

宝曆三

宝曆三

当春御廻米欠米運賃三割増金割帳 宝曆五

作州欠代帳 明和元

辰春大坂御廻米 欠石代并郡中割入用 明和九

当春御廻米江戸納不足割 安永八

増運賃鼠喰替わり 宝曆八

(寅御年貢卯春御廻米さし米割) 宝曆八

鼠喰御運賃違船場宿前割 安永四

江戸大坂欠石代割賦帳 天明五

御廻米江戸納欠代 天保一〇・一一

(丑春御廻米欠米割)

本欠米・沢手鼠切米書上

(御物成江戸廻米納不足ニ付願書) 未一〇月

○

欠米運賃金請取 明和七

御廻米艀破船弁金并江戸登入用割帳 天明五

五艘分并諸払方覚帳 寛政三

欠米運賃引取米代金拝借願書下書

(江戸廻米酒田湊にて悪米ニ付損金廻状)

午一二月

(御廻米之内破舟減米不足米之分弁米代其他会所割当割賦)

御廻米之内残石之分願并右之米三役人ニ而預証文控 文久元

(御廻米之内痛悪米払代永之割返之分割) 慶応二

横長美 一冊 二二六

横長半 一冊 二二六

横長美 一冊 二二六

横長半 一冊 二二六

横長美 一冊 二二六

横長半 一冊 二二六

横長美 一冊 二二六

横長半 一冊 二二六

横長美 一冊 二二六

横長半 一冊 二二六

横長美 一冊 二二六

横長半 一冊 二二六

横長美 一冊 二二六

横長半 一冊 二二六

横長美 一冊 二二六

横長半 一冊 二二六

横長美 一冊 二二六

横長半 一冊 二二六

横長美 一冊 二二六

横長半 一冊 二二六

横長美 一冊 二二六

横長半 一冊 二二六

横長美 一冊 二二六

(江戸御廻米船方弁払米代書并書状)

四綴 二四五

○買 納

江戸買納穀金納受取帳 宝曆六

横長半 一冊 二三五

(廻米買納代借金三付郡中村々連判証文写)

半 一冊 二六〇

(江戸御廻米買納代金請取) 天保二

一通 二六三

金納辻過不足割返調 天保七・九・一三

横長半 一冊 二七〇

(大坂詰米・江戸廻米納不足之件買納御猶預願并書状) 弘化二・三

一三綴 二四三

(江戸御廻米之内欠減不足分代金押借買納仕訳書控) 弘化四

一通 二〇八

(江戸買納凡積代金割) 安政二

横長半 一冊 二二〇

申御年貢米之内江戸買納代

横長半 一冊 二二六

江戸買納割

横長半 三冊 二四三

(納不足買納米代調書)

一綴 二四六

(御廻米之分江戸買納寛)

横長美 一冊 二六九

江戸買納代割 酉二月

横長半 一冊 二九九

○廻米入用

舟場入用

舟場入用并追鳥入用戸メ入用割 享保一八

横長美 一冊 二四六

舟場御賄入用割 享保一九・二〇・元文三

横長美 三冊 四五三

(舟場御酒肴代諸入用帳) 宝曆元

横長半 一冊 二三三

酒田湊入用

(御陣屋入用酒田湊入用覚) 宝曆六

横長美 一冊 二四九

御廻米江戸納不足并子秋下シ酒田諸入用帳

横長半 一冊 二五二

延享元 江戸御廻米酒田湊積立諸雜用請拵帳

横長美 一冊 二四六

御廻米酒田湊渡切諸雜用請拵帳

文政四 一冊 二四〇

御廻米請拵手控

文政四 一冊 二四二

酒田買納調覚

文政四 一冊 二四七

引替金掛酒田湊江出張手控

天保一 一冊 二四八

酒田買米掛諸入用調覚

嘉永七 一冊 四三〇

江戸廻米入用

御廻米入用割帳

延享二・安永一〇 一三冊 二三八

御廻米大阪江戸納請帳ノ外入用帳

寛延三 一冊 二三〇

去西江戸御廻米御蔵納諸入用書出シ帳

明和三 一冊 二四三

江戸御廻米納諸入用帳

明和七 四冊 二四三

江戸御廻米諸入用書出帳

寛政元 一冊 二二五

御廻米納諸入用諸拵帳

寛政二 一冊 二二三

御米扱西御丸・玉造・難波御蔵納人足貸銀仕用帳

寛政八 一冊 四八〇

御廻米入用わり

文政四 一綴 二四七

江戸御廻米納諸入用仕訳帳

文政七・天保八 六冊 二六六

春江戸御廻米請勘定

天保八 一冊 二四六

江戸御廻米納諸入用請拵帳

天保一 二冊 二七〇

江戶御廻米納諸入用請拵帳

天保一 二冊 二四三

去丑春江戸御廻米諸入用仕訳帳 天保一三

横長美 一冊 二四五

(江戸御廻米諸入用請勘定) 弘化二

横長美 飯二綴 二四七

江戸御廻米諸入用御勘定帳 弘化四一嘉永元

横長美 二冊 二七九

去年御物成之内当未江戸御廻米納出府請拵覚

横長美 一冊 二七六

(御廻米納出府中諸受取并書状) 弘化四

二綴 二四八三

(江戸御廻米懸り)

一綴 二四九

子年海上運賃割返シ去春請取之内割戻シ上納割賦帳 延享二

横長美 一冊 二四〇

戊御年貢米御廻米入用帳 宝曆五

横長美 一冊 二四二

(廻米ニ付諸入用) 天保九

一綴 二四七

御廻米入用受取 文化九

一通 四七〇

(御年貢御廻米入用百姓共取立可申分覚) 戌十二月

一通 二六〇

御廻米入用掛札 弘化四

一通 四六七

御廻米納入用掛札 卯十二月

一通 二六九

(午春御廻米仕訳) 東根会所も三右衛門宛

一通 二四四

(廻米ニ付拵方覚)

横長美 飯一冊 二四六

(未御廻米懸り買物懸調書)

二綴 二四三

廻米諸入用覚

横長美 飯一冊 三〇六

納入用覚

一通 三〇一

御廻米方御勘定わり返 天保九

横長美 一冊 二三七

(納会所諸帳入用并添番人賃錢等入用ニ付江戸役所宛借用証文) 天保九

一通 二四〇

(子丑御廻米御勘定割返之分内へ請取方)

横長美 一冊 二四六

○御城米

御城米玉帳 延享五

横長半 一冊 一三四

御城米ニ付被御渡書写シ帳 明和七

半 一冊 一三五

御城米送状并諸御用留 安永四

半 一冊 一三六

御城米掛菰割帳 寛政三—文化五

横長半 五冊 一三九

掛菰とば請取帳 寛政二

横長半 一冊 一八三

御城米方運賃手鑑 文化六

横長半 一冊 二四五

御城米送状写并海船積立仕訳 文化一三

半 一冊 二四七

(江戸御城米御廻送船中御条目写) 天保三

一通 四五六

○日 記

御米糶運日記帳 天明三・五

横長美 二冊 一六二

御城米運日記 天明六—八

横長美 三冊 一六三

山家村御蔵御米運日記帳 文政三

横長美 一冊 一六四

酒田湊日記 文政四

半 一冊 一六五

御廻米江戸日記 天保九

半 一冊 一六六

江戸御廻米送状日記帳 天保九

半 一冊 一六七

御廻米江戸納出役日記金錢請拵一式

横長半 一冊 一六八

○廻米雑件

夫米并御廻米之件御答書 延享四

一通 一六九

中場一件書留写 天明三

半 一冊 一七〇

廻米欠米損金ニ付郡中村々歎願書控 文化五

一通 一七一

船頭并米御糶願書控 文政六

半 一冊 一七二

(御廻米船中欠請負議定相悖弁米不相渡候出入一件) 天保二

御廻米諸調書入買物方一件共 天保三

御廻米兵治郎積船一件願書 仁右衛門 天保三

御廻米運送御仕法替廻船御用達共申立会所御答書控 天保四

納出府中諸用書留 天保六

春御廻米船方并米代一件書類 天保九

江戸納出役中書留 天保九

濡沢手米落札一件ニ付伺書 天保二二

濡沢手米一件ニ付沖船頭甚吉証文并廻船方書付 弘化二

御廻米并質替米共ニ難波ニ付御免願控 嘉永六

廻米船々頭并乘組者不始末ニ付御糺明願控 巳七月

(廻米船漂流ニ付村方願書) 未二二月

大坂納名主横七郎兵衛書状(御廻米積船難破の報) 未八月

甚吉船廻米覚

午春御廻米一件并大坂納不足調書

米請取手形并運賃米受取手形 宝永八

御年貢米之内置米請取 享和三

(下総屋差引覚書) 天保九

(越前屋差引書) 天保九

御廻船勘定帳 越前屋平兵衛 弘化二

為替米石代金請取通

(御廻米調并関係書状)

二通 二四九五

一袋 一四六

一袋 一四四

一冊 一四七

一綴 一四八

一袋 一四九

一冊 二四三

一通 二四二

二通 二四三

一通 四四三

一通 二八七

一冊 二四四

二通 三四九

一綴 二四三

三綴 二四八

二通 四二三

一通 二四六

三通 二四九

三通 二四〇

一冊 二四四

一通 二〇六

一綴 二四九

御張紙值段書

米仕切

米切手

米請取証文

矢倉竹廻之次第 午四月

小物成

山口組山家村田地畑掛り束付帳 宝永四

小物成山御年貢他御役割帳一番金納之内 宝曆五

小物成元割 宝曆六一三、明和元・四・七・八

初納小物成并高割元帳 明和三

御年貢金小物成取立帳 安永八

定納小物成帳古帳通 寛政五

小物成割賦帳 文化一〇

定納小物成永寄帳古帳通写 文化一一・二四

(小物成定納願書) 文化一一

(小物成割) 文政五

極わり・小物成・高割并金請取 天保二二

小物成諸御役永割賦寄帳 弘化三

小物成請取帳

○糠・藁・紅花・荏油・苧

一〇枚 二九七

二通 三〇三

三枚 二九

九通 二七一

一冊 三〇九

一冊 二七七

一冊 五五九

一冊 五六〇

一冊 五六二

一冊 五五八

一冊 五五三

一冊 五五四

四冊 五五九

一通 二五三

九冊 五六三

一通 三六七

一冊 五五五

一冊 五五七

糠藁多代錢割帳 元祿一五

橫長美 一冊 三九四四

ぬかわらるゝ大御役錢割并青苗畑御役錢わり

橫長半 一冊 九三

享保一六

橫長半 一冊 一六三九

荏油割賦小前人別帳 寬延二・三

橫長半 二冊 一六二六

(他国出之紅花外二品御役永納方御請書控)

一通 三五〇

文化六

橫長半 一冊 一六二九

(荏納割) 安政三

橫長半 一冊 一六二九

(荏納人別書上)

橫長半 一冊 一六二九

荏代米御渡引割

橫長半 一冊 一六二九

青苧役錢并ニ植青苧共ニ帳 寬文七

橫長半 一冊 一六二九

植申青苧畑之帳 貞享元

橫長美 一冊 三九四四

先代御当代青苧畑帳 貞享二

橫長美 一冊 三九四四

古来ノ之青苧畑反別并御役永改帳 貞享四

橫長半 一冊 一六二七

青苧畑役錢之帳 貞享四

橫長美 一冊 三九四四

青苧畑并御役錢帳 宝永元

橫長半 一冊 一六二九

青苧畑古来ノ御当代迄ノ帳

橫長美 一冊 三九四四

○雜 稅

雜稅取調書上帳 明治七・八

半 一冊 六三三

牛馬売買免許稅請取 明治八

半 一通 四七四

諸營業雜種稅上納取立帳 明治一・二・三

半 三冊 三九〇六

(諸營業及雜商人稅金取調) 明治一四

半 一冊 六四八

營業稅割賦帳 明治一五

半 一冊 六四九

僕婢駕籠乘馬其外諸稅金上納帳

半 一冊 六五三

諸 役

○国 役

国御役金高割元帳 延享二

橫長半 一冊 六〇五

(国役金・高役金受取証文) 宝曆一三・天明七

一綴 四〇四

越後国国役割 明和七、天明五、寬政八、文政九、

橫長半 六冊 六〇六

明治三

二三通 二八六

国役金受取 文化八・文政一三

二三通 二八七

越後国役御用金小前割賦帳 文政一二

橫長半 一冊 六〇七

(門前国役書上) 嘉永二

橫長半 一冊 三三〇

(御所御宮御普請ニ付門前国役覺) 慶応三

一綴 三三〇

(国役金書上) 明治四・八

橫長半 二冊 六〇八

国役金上納覺 明治五

一通 四二六

(国役金覺) 明治六

橫長半 一冊 三〇一

国役金請取会所通

一通 三三三

○小 役 米

諸事小役帳 宝永五・六

橫長美 二冊 五四三

小役米帳 元文三・四

橫長半 三冊 五四三

表裏小役帳 宝曆二

橫長半 一冊 五四四

役方小役米割帳 天明七

橫長半 一冊 五四五

小役米割賦帳 安永三・弘化四

橫長半 七冊 五四六

小役米改帳 文化三・天保六

橫長半 一冊 五四一

一六三

小役米改差引帳 文化二—文政三 六冊 五九

諸割賦小役斗屋頭尻勘定帳 文化一二 一冊 五九

去丑小役米司堂利米代金取調帳 嘉永七 一冊 五〇

(小役米差引覺) 横長半 一冊 五〇

(小役米書上) 明治五 横長半 一冊 五〇

小役米調 明治七 横長半 一冊 五〇

(小役米納入之義ニツキ五次右衛門出入内済証文) 横長半 一冊 五〇

小役米差引 横長半 一冊 五〇

(御年貢米之内かかり帳) 横長半 一冊 五〇

○高役金

高役金請取証文他 一一通 二八五

○

寒河江済金内証払訳ケ帳 寛延三 横長美 一冊 二九七

御役錢懸り帳 寛延三 横長半 一冊 一六三

嘉兵衛源助方諸御役錢帳寄帳 寛延三 横長半 一冊 一六三

小走伝兵衛相勤候節諸役錢古懸り人別帳 寛延四 横長美 一冊 二九〇

表裏役米帳 宝曆五 横長半 一冊 五四

(諸役錢他取立寄) 宝曆五 横長半 一冊 一六三

諸役錢再改覚帳・金納諸入用寄帳 寛政六 横長半 一冊 一六三

矢野目御役錢方覚 文化八—一一 横長半 一綴 三〇〇

山家村作十郎前諸役錢書付 文化一三 横長半 一綴 三三九

(御役金他請取覚) 天保八 一通 二七三

割合取調帳 横長半 一冊 二九六

役永取調書 一通 二九三

○夫役・金

本田私田共ニ高百石ニ金式分夫金之割帳 元祿一七 横長美 一冊 三七

御陣屋元并御用夫錢極割帳 安永四 横長美 一冊 九

御用夫錢留帳 安永六一慶応四 横長半 八三冊 四九五

夫米并草代犬代御尋ニ付書上帳 明和二 美 一冊 二六七

(夫米・小物成石代納願) 文政九 一通 二五七

御用夫錢帳 明治二一九 横長半 七冊 一〇

夫米小前書上帳 横長半 一冊 三四五

○浮役

浮御役之内高割帳 延享二 横長半 一冊 四六

浮役金納方請取帳 延享三 横長半 一冊 一六三

御尋ニ付浮役箇条書上 寛延四 一通 三〇三

浮役御吟味ニ付御答帳下書 寛延四 半 一冊 二九〇

本田新田仕訳浮永割帳 寛政一二 半 一冊 四八

上納金

上納金掛元利帳 明和六 横長半 一冊 四九

(諸上納金請取覚) 享和二—三 一綴 四〇五

(上納金日限紅花咲立迄御日延方歎願書控) 文化五 一通 三六

西御丸御焼失ニ付御莫加金上納帳 天保九 横長美 一冊 五四

御進宛ニ付上納金願書 慶応元

(上納金人別書上覽)

上納金日延願控 巳五月

地租改正

○法令・請書・伺書

(地所売買買入等ニツキ心得書) 明治五

(山元村土地讓渡并小作習慣法覺書) 明治八

地租改正法 明治九

(地租改正ニツキ改正致候地租一件達書) 明治八

伺書 明治八

山形県地所ニテ改寫 明治九

地所御仰渡御請書 明治九

地籍編纂之趣意并順次附、地引帳雛形 明治

○地 券

地方渡方規則 明治五

地券 明治八

地券証名替願書 明治九

地券証御請取帳 明治一〇

地券請取ニ付委任状 明治一一

地券調入費 明治六・七年

地券証預 明治

美 二冊 一五四

横長美 一冊 七七一

一通 二〇六

半 一冊 三四五

一通 四五四

半 一綴 七五七

美 一冊 四〇六

半 一冊 三三五

半 一冊 七六一

一通 四二七

一綴 四三五

半 一冊 三〇〇

四七枚 一九〇三

半 一冊 七六〇

横長美 一冊 三〇六

半 一綴 七六二

横長美 一冊 二〇五

横長半 一冊 二〇三

○地籍取調

現反別改方日記帳 明治六

地引帳 案文 明治六

地引帳 末 明治七

地籍御引直之儀ニ付願并地籍總計表 明治一三

田畑小畝歩合筆取調書上帳 明治八

壹番帳小前 明治八

地籍帳 明治九

地籍取調帳 明治九

地籍之組入之分別段帳 明治九

地籍御引直願御下戻願 明治二三

地籍御引直之儀ニ付願 明治二三・四

地籍總計表 明治一四

壹番帳 地下調 明治

(地租改正ニ付反別改) 明治

地引帳總計・地価改正反別・村名山名・本庁距里

程書上 明治九

現反別地引帳繪図面仕立者之内記

地田畑其外取調廉訳帳 明治

(墓地其外取調書上帳) 明治六・七

墓所取調 明治七

新旧墓所地小前帳 明治七

墓地其外取調書上 明治八

横長半 一冊 一九六

半 一冊 一九六

半 一冊 七三五

半 一冊 七三五

半 一冊 七三五

横長半 一冊 一九四

半 三冊 七五九

半 一冊 三六六

半 一冊 一九八

一綴 四〇九

一綴 三〇六

三通 一九〇

一綴 三六〇

横長半 一冊 二〇三

美 一冊 三六五

半 一冊 七九五

横長半 一冊 一九〇

横長美 一冊 一八六

半 一綴 一九九

半 一冊 一八三

半 一冊 一八三

半 一冊 一八三

○地租并地価取調

地租金調	明治八	横長美	一冊	二五九
地租代価積	明治八	半	一冊	二七九
(地租調)	明治九	横長半	一冊	一六八
地租割賦帳	明治九	半	一冊	七五
山地価并地租取調帳	明治一〇	美	一冊	二九九
地価帳	明治一〇	横長半	一冊	一九五
地価引直願書	明治二	半	一冊	二九五
(三右衛門地租覚)	明治	一通	四〇五	
地価并地租一筆限調他		横長半	一冊	一九五
田畑反別并地価・地租金書上	明治	横長半	二綴	二六〇
○收穫取調				
田畑石代調	明治六	横長半	一冊	一五七
生高取調帳	明治八	半	三冊	二九〇
(地租改正御調ニツキ田地收穫高書上)	明治八	美	一綴	三九一
田畑收穫米取調	明治八	半	一綴	三〇六
收穫引下ケノ儀ニ付副願	明治一一	半	一冊	三〇八
○				
(地券発行ニツキ田畑立付調勉勵ニヨリ賞状)	明治六	一通	一九九	
賦税伺	明治一一	二綴	三五〇	

雜

(諸事覚帳) 元祿六

久野本久兵衛方へ相渡米帳	元文四	横長美	一冊	三七四
(諸覚類) 延享元			一綴	二七七
御年貢糶改之節御廻村御吟味之上代勿糶納主江渡		横長半	一冊	一六六
久野本村小前百姓高寄目安	文化六	横長半	一冊	二七三
(御帳合頼一札)	文政八		一綴	四〇五
矢野目米払書付			一通	三四七
高免控并秘用書		半	一冊	一六九
(年貢書上)		横長美	一冊	二六七
(年貢関係雜)		飯	一括	六五五
(山寺村年貢関係覚)			一綴	三〇六
(年貢関係書類)	明治五―一五		七綴	三七九

村

村 定

山口組御法度書	正徳四	美	一冊	八三
契約連衆帳	享保一〇	横長美	一冊	三九五
山家村儀定連判帳	宝曆六	横長半	一冊	八三
山家村中儀定書	明和元	美	一冊	八四〇
掟書写	寛政元	半	一冊	八三
賭之勝負禁止之事ニ付村中寄合議定一札	文政四		一通	二〇三

村議定 文政六 一通 三七三

山形田日町検断与兵衛書状 正月廿日 一通 四八五

火附人につき村議定控 一通 二八〇

(村々申渡寛) 横長美 飯一冊 二六五

仲真心得定書控 一通 四七三

村 役 人

自身番一札之事 宝永七、正徳四、享保一八―二二、
元文四 横長美 七冊 八四

(庄屋六右衛門病死跡役之儀につき願書) 寛保六 二通 三三七

小走伝兵衛相勤候節古懸り人別帳 寛延四 横長半 一冊 三九三

小走役引受証文 寛政一〇、文化四 二通 四八〇

(本郷を離れ塚野目組ニテ別名主立度旨之願書) 文化一〇 一通 三三九

(名主三右衛門以下六名江御尋之儀有之ニツキ呼出御差紙受取一札) 文政九 一通 四七六

(村山郡七拾八ヶ村江御褒美銀三拾枚被下置候一札) 文政九 一通 四三五

名取村村内不隠ニツキ新規名主任命被下度旨願書 嘉永六 一通 二七〇

名取村名主役入願之小前連印願書 嘉永七 二通 四四三

名主三右衛門退役弁之助役被仰付度願 慶応三 一通 三五六

(檢行・組頭・五人組頭跡役御披露書) 午二月 一通 三八三

山口村一件ニツキ三右衛門可呼寄旨仰渡ニ付差上候書付 三通 三三七

村役人取調書 明治六 半 一冊 三九七

戸長・副戸長・伍長・議員選挙ノ儀ニツキ達 明治七 15×23 一冊 四〇四

伍長帳 明治八 半 一冊 三九七

議院伍長許命控 明治八 横長半 一冊 一〇四五

奥書剱印帳 明治八 半 一冊 七八八

伍長誓約書 明治八 半 一四冊 一〇四八

伍長御伺書 明治八 半 一冊 一〇五〇

御請書 明治八 半 一綴 二二七

事務取扱所御届書 明治八 半 一冊 二二三

議員御伺書 明治八 半 六冊 一〇四九

村惣代選挙人調并御布告誓約書 明治一〇 半 一綴 一〇五一

戸長選挙関係書類 明治一一 横長半 四冊 一〇五三

山元村議員八人名簿并請書他ニ投票札 明治二二 一綴 一〇五四

(村役人出勤簿) 明治二一・二六 半 八綴 三五六〇

(村役場方山口格之助宛公文書) 明治一四 三通 二四一

山元村役場出勤簿 明治一四・七 半 四冊 三五二六

(用係辭職并再採用ノ儀ニツキ伺) 明治一六 一綴 三三五

村会議員及補欠員人名御届并投票札 明治一七 一綴 一〇五五

勤儉儲蓄世話係当選通知 明治一九 一通 二三四

(山口三右衛門履歴写并賞状) 明治二六 九通 三九六

山口寿三郎津山村長認可通知書 大正二 一通 三六四

村 方 書 類

〇 留 書

旧記取調書上 寛永一六一嘉永六 半 一冊 三九四

諸事御用留帳	元祿一七	橫長半	一冊	三
村引渡目錄書証文控	宝永三	橫長美	一冊	三〇七
配符留帳	宝永五	橫長半	一冊	二四
諸事覚帳	宝永六	橫長半	二冊	三六〇
諸事留	宝永七	橫長美	一冊	三〇五
御用諸事留書帳	享保二〇	橫長半	一冊	三五
御用諸事留書帳	享保二〇	橫長美	一冊	六九
御用諸事留帳	元文一	橫長美	一冊	四元一
御用諸事留書	元文二	橫長半	一冊	三
御用諸事留書帳	元文二	橫長半	一冊	七
御用諸事留帳	元文三	橫長半	一冊	元
御用留帳	延享元・二	橫長半	二冊	元
御用方元帳	明和六	橫長半	一冊	八三
万書上控留帳	明和八	半	一冊	七九
御用留帳	天明二・九	橫長半	一冊	三〇
江府諸御用留	天明六	半	一冊	八〇
再出府諸御用留	天明六	半	一冊	七九
依御尋ニ午年書上帳写	天明六	橫長半	一冊	四四九
御用并万留書帳	寛政二	半	一冊	八二
諸御用書上控	寛政二・六	半	二冊	八三
御用状留帳	寛政二・三	橫長半	一・二冊	三

計屋諸日記覚帳	寛政一〇	橫長半	一冊	一〇〇
御用状留帳	享和二・四	橫長半	三冊	三
諸用書写	文化元	橫長半	一冊	八〇四
諸御用留帳	文化元	半	一冊	八〇五
御用状留帳	文化二・一五	橫長半	一四冊	三
計屋日記帳	文化二・三・弘化三	橫長半	四冊	一〇三
御用状留帳	文政二・六・九・一三	橫長半	五冊	三四
御用書留帳	文政五	半	一冊	八〇六
諸帳面并諸道具渡帳	文政八	橫長美	一冊	二九五
出勤手控	文政一	橫長半	一冊	三五四
御用状留帳	天保二・一五	橫長半	一四冊	三五
東根出勤諸用手控	天保三・六	橫長半	四冊	三七七
御用書留	天保一・一、嘉永四	半	二冊	八〇七
御用状留帳	弘化二・一五	橫長半	四冊	三
御用状留帳	嘉永二・一七	橫長半	六冊	三
御用状留帳	安政二・一七	橫長半	六冊	三
計屋日記帳	安政三	橫長半	一冊	三九八
御用状留帳	万延二	橫長半	一冊	元
御用状留帳	文久二・一四	橫長半	三冊	四〇
御用状留帳	元治二	橫長半	一冊	四
御用状留帳	慶応二・一四	橫長半	三冊	四三
明和并文化二丑年書上ヲ以相記分		橫長半	一冊	一九六

御用書物覚

御用状留帳 明治二一五

横長半 一冊 二五五
横長半 四冊 一〇

戸長事務受渡書類 明治一七

一綴 四六六

諸帳簿類引渡書 明治一七

半 一冊 三〇

○村 指 出

山家村指出帳 元祿五

美大 一冊 一五〇

(山家村指出帳拔書) 元祿五写

一通 四〇六

藏増組大清水村指出帳 元祿五、享保一六

美 二冊 一五三

羽州村山郡山口組山家村指出帳 寛保二

美 一冊 一五七

○村 明 細

山家村差出明細帳 寛保二

半 一冊 一五五

山家村差出明細帳 延享三一寛政六

美 六冊 一五九

村指出明細帳 宝曆一〇

半 一冊 一五九

差出明細帳写 宝曆一一

横半半 一冊 一五〇

村方明細差出帳 天明六

横長美 一冊 四〇九

山家村差出明細帳 寛政二

半 一冊 一八九

村方明細書上帳 文化二

半 一冊 一五一

村差出書上帳 天保九

半 一冊 一五四

山家村諸取調書上帳

半 一冊 三六

(山家村明細控)

半 一冊 三六

村方山々迄間数万書付申覚 元祿一〇

横長美 一冊 二六

村山郡御料所村々帳 天明五

横長美 一冊 三六六

天童宿家数并老野森村久野本村迄印帳 文政一二

横長半 一冊 二八三

山家村内其外道間数改 明治六

横半半 一冊 三九三

境界里程其外取調書上帳 明治七

半 一冊 三六五

○地 誌

地誌書上 明治九

半 一冊 四二八

羽前国村山郡山本村誌(草稿) 明治一〇

一綴 四六四

村誌 明治一〇

半 一冊 三九三

地誌編輯ニ付書上控 明治一二

一通 一九八

(羽前国東村山郡山元村字名及山書上) 明治一五

横半半 四冊 一九〇

道川分見帳 明治七

一通 三三三

天童遺跡覚書 明治

横長美 一冊 二五七

(家数并斗代付田畑高書上等)

文化三 一通 三〇四

新町新田家数覚写

文化三 一通 三〇四

(下貫津村家数覚)

文政三 一通 三〇四

(上貫津村家数覚)

文政三 一通 三〇四

○願 届 書

源太郎山家村立退一件ニ付差出書控 寛政五

一通 三六六

(欠落者行衛不明ニ付一札) 享和二

一通 三六六

門吉罪状赦免ニ付村中連印一札 文政六

一通 三〇四

仲間口論致間敷一札 文政八

一通 三〇四

(酒吞過不法ニ付御詫一札) 天保一 一通 三六九

清五郎罪狀赦免ニ付本人及親類五人組一同一札
嘉永六 一通 三〇九

羽入村兵内死骸取片付ニ付指出一札 安政二 一通 三六六

御私領渡差障有無其外取調書上帳 文久元 一冊 四六二

祭礼ニ付猿芝居興行一札 未七月 三通 四三三

宗七、久松御差紙ニ付親類組合も差出一札 一通 三〇六

(所弘以上任置之者無之旨書上) 丑四月 一通 三四二

(於古瀬川人命救助一件上申書) 明治二 一綴 四五八

○ 山元村鎌田原芝居興業願書 明治七 一通 三五四

御免除願書 明治七 一冊 三二七

山口辰五郎外五名改名願書 明治九 一冊 一〇九七

埋葬地組入願書 明治九 一綴 一九五五

意見建白書 明治九 一冊 三七一

国県郡道掃除町場受持之儀ニ付上申 明治一三 一綴 三七四

関山新道開鑿費ニ付願書及請書 明治一三・四 二冊 四三〇

焼場設置願書 明治一五 一綴 三七〇

(山口民蔵疾病御届書) 明治一五 半 一冊 三七三

山口間吉辭職伺控 明治一六 一通 三〇一

火葬場免租願 明治一七 半 一冊 二九九

村入用

○郡中入用

大庄屋所方指引帳写 元文元 横長美 一冊 三七七

殿様御賄入用追割 両品郡中割 寛延元 横長美 一冊 九五五

定免御祝儀入用 郡中入用割 宝曆二 横長美 二冊 九六六

御陣屋入用 大沼山御免勸化夏割帳 横長美 一冊 九三〇

安石郡中入用 御陣屋入用不熟郡中 安永四 横長美 一冊 九三〇

御見分ニ付諸入用割帳 安永五 横長美 一冊 九四〇

御陣屋元 不熟懸 御用夏割 安永五 横長美 一冊 九四一

御陣屋元并諸御用方入用割 安永六 横長美 一冊 九四二

御陣屋元入用并諸御用方極割帳 安永七・八 横長美 二冊 九四五

御陣屋元極割 郡中秋割大石田 横長美 一冊 九四四

仲揚米納村掛り入用割 郡中諸入用請取通 安永一〇 一綴 四〇二

宮崎会所郡中諸入用請取他 文化元 一綴 三三四

郡中諸入用請取通 文化元 一綴 三三五

郡中備米取立 安政三 二通 三三五

○村入用帳

村入用帳 寛保四 横長美 一二冊 八九九

諸入用帳 寛延元 横長美 一冊 九七〇

村小入用帳 寛延三 横長美 二五冊 九〇〇

村方夫錢小入用帳 安永七 横長美 七四冊 一三三

諸入用秋割賦帳 寛政二 横長美 三冊 三九四

文化六 横長美 三冊 三九四

上分地方入用帳 文政二一

村方諸入用控帳 天保一〇

(村入用割合覺) 戊二月

○御用入用

御用ニ付諸事入用割 享保一六

御用方諸入用割帳 元文元一安永二

御陣屋入用割酒田港入用 宝曆九

御用方万元帳 明和元一安永二

正月も同六月迄御陣屋入用并夏割 明和三

極割帳 明和五九一安永三

御陣屋并五月中御廻り夏ヨリ去子安石代並右品々照ニ付貫津の貫水入用割 明和六

御用方極割帳 安永九一寛政三

御陣屋入用御用方諸入用割帳 宝曆二一五

(御支配替入用割) 文久二

(為登入用割) 慶応二

御用方諸入用割 申

○役人入用

橋本御渡し御用之節山方御衆様御賄入用割

山方御衆様雪折松御改御賄入用割 享保二〇

御順見入用錢別割 元文四

高須弥太夫様御順見入用帳 元文四

御用方遣イ帳 元文五

横長半 一冊 三五五

横長美 一冊 九四四

横長半 一冊 三五二

横長半 一冊 九三六

横長半 一冊 九三三

横長美 一冊 九三三

横長半 一冊 九三三

横長美 一冊 九三三

横長半 一冊 九三三

横長半 一冊 九三三

横長半 一冊 九三三

横長半 一冊 九三三

横長半 一冊 九三三

横長半 一冊 九三三

横長半 一冊 九三三

横長半 一冊 九三三

横長半 一冊 九三三

横長半 一冊 九三三

横長半 一冊 九三三

横長半 一冊 九三三

横長半 一冊 九三三

横長半 一冊 九三三

市川郷右衛門様御順見入用追割帳 寛保元 横長半 一冊 九四四

西七月も同十二月迄御蔵方入用并御用方諸入用書出元割帳 寛保元 横長半 一冊 一〇〇二

御陣屋入用御金給貸懸り帳 延享三 横長半 一冊 五五二

御廻村ニ付入用割帳 宝曆二、天明四 横長半 二冊 九四九

中度御廻り入用帳 宝曆四 横長美 一冊 九三〇

(柴橋御役所年始御礼行費覺) 殿様御下向并入用并金納御吟味ニ付足輕衆貸錢賄共割賦帳 明和五 横長半 一冊 九三三

夏御用方払 明和八 横長美 一冊 九三三

三番上納金并江戸納不足代御陣屋極割村夫錢共寄天明八 横長半 一冊 九三三

門前分御巡見入用 一通 三三七

○檢見入用

御檢見田御入用錢割 宝永六 横長美 一冊 三三〇

御檢見入用錢請取帳 元文元 横長美 一冊 八六八

天童御檢見宿入用并諸入用割帳 宝曆三 横長半 一冊 八六八

御檢見御昼御賄入用帳 宝曆八 横長半 一冊 八六七

御檢見入用請払帳 宝曆九、明和四 横長美 二冊 八七六

(御檢見入用ノ内割返帳) 明和二 横長半 一冊 八八八

御檢見入用前割帳 明和二・八 横長美 二冊 八八三

照枯御見分并御檢見入用前割賦 明和四 横長半 一冊 八八九

(定免入用) 明和五 横長半 一冊 四七四

定免ニ付入用割賦 明和五、天明八 横長半 二冊 五八三

御檢見入用帳 安永三 横長美 三冊 八六九

御檢見入用帳 安永三 横長美 三冊 八七〇

定免願入用割賦帳 天明三 横長半 一冊 三五

御検見入用割賦帳 天明六、文政八、天保三 横長半 四冊 八七一
八九〇
二九四三

御検見取御泊諸入用覚帳 寛政二、天保二二 横長半 二冊 八七
八五五

御検見諸入用覚帳 享和二三、弘化二 横長半 六冊 八五
八三二

(御検見入用) 文政七、元治元 横長半 五冊 三三
三三〇
三三六

御検見掛り定免、庄田米御引米謝印御泊り入用 横長美 一冊 元四
文政八 三三三
三三六

御検見掛り諸入用調書 文政八 横長半 二綴 三三
三三六

御検見入用一式調割賦帳 天保四 横長半 一冊 八九

(破免御検見七ヶ村御泊御昼謝礼割) 天保五 横長半 仮一冊 三三

御検見諸入用一式控帳 天保五、七 横長半 三冊 八七
八六六

御検地入用割賦帳 弘化二、安政五 横長半 七冊 八六
八四五
八五三

(御検見ニ付村入用、人足割并廻状) 嘉永三、七 横長半 仮一冊 三三
一通 三三三

御検見入用之内秋割々賦帳 安政六、慶応二 横長半 八冊 八六

(御検見諸入用御昼覚) 慶応元、二 横長美 仮二冊 三三
三三四
三三五

御検見入用 三綴 三三
三三六
三四〇
三四七

(御検見入用錢外検見關係) 横長半 一綴 八七

○江戸入用 横長半 一冊 九七

凶年諸願ニ付江戸登入用割 明和八 横長半 一冊 九七

六月廿五日可取立分夏わり并為登茶代共 文政九 横長美 一冊 二九
二五三

御駟場一件江戸出府小遣帳 天保七 横長半 三冊 四五一
四五〇

(伊七江戸寺社御奉行江出訴ニ付諸入用村方引受一札) 天保一〇 横長半 一通 四九

出府入用諸払帳 弘化二 横長半 一冊 三九
三九一

江戸帰国五ヶ村懸り諸入用并会所請自分請払帳 横長半 一冊 三〇
三〇六

出府諸入用帳 嘉永六 横長半 三冊 三六
三六七
三六九

九月十七日出立江戸登入用一式在府中諸入用 横長半 一冊 三九
三九〇

江戸登向人差引勘定書 横長半 一綴 三七
三七五

○ 諸事入用割 享保二、二〇 横長美 二一冊 九九
九七

諸事品々入用割 享保一九 横長半 二冊 一〇
一〇八
一〇九

御用ニ付品々諸入用割 享保二〇 横長半 一冊 一七
一七三

諸入用払方覚帳 寛政一一 横長半 一冊 九七
九七三

諸入用秋割賦帳 享和元 横長半 一冊 九七
九七三

○ 夏諸事取立寄帳 宝永二 横長美 一冊 二六

夏諸事集銭割 宝永六 横長半 一冊 一七
一七〇

正月より六月迄集銭帳掛り 享保一五 横長半 一冊 二七
二七一

集銭品々若人前寄帳 享保一八 横長半 一冊 四三
四三三

集銭掛寄帳 享保一九、二〇、元文二、三 横長半 四冊 二七
二七三

暮夏迄諸事集銭寄 元文元 横長半 一冊 四四
四四四

御用方諸集錢請払帳 宝曆二	横長半	一冊	一六七四	御高札笠板并番屋板入用割帳 元文四	横長半	一冊	九六八
○				古新荒地御改入用内割 延享二	横長半	二冊	九九九
定番善四郎給米代割帳 宝曆四	横長美	二冊	三六九三	御山林御改ニ付入用割帳 延享二	横長半	一冊	九九九
寅卯兩年小走給米割 宝曆九	横長美	一冊	三六九五	(御用繼諸入用可皆済管書出し帳) 延享二	横長半	一冊	三九九
定番給錢割帳 安永六、文化元	横長半	二冊	一〇三三	御年貢不納并御種貸兩用ニ付津山江宿願入用わり 延享二	横長半	一冊	二六〇
定番給錢割賦取集帳 文化四・五、文政八	横長半	三冊	一〇五五	寅年中御用ニ付筆墨紙万帳 延享三	横長美	一冊	一〇三三
○				御用筆墨紙帳 延享四	横長半	一冊	一〇四四
追鳥狩御人足割 宝永六一元文三	横長半	一冊	一〇一五	年中御用方筆墨紙帳 延享五	横長半	一冊	一〇二五
追鳥狩入用割 文二二月	横長美	一冊	三九五	御廻紬冬御川下品々入用割賦帳 寛延四	横長半	一冊	一六六
○				長湍宿払之内并筆墨紙代之内前割 寛延四	横長半	一冊	三〇〇
雨乞入用割 享保一九一宝曆四、寛政六	横長半	一一冊	一〇二七	(端米駄賃金取立覚) 宝曆三	横長半	一冊	二六四
御陣屋并願石雨乞夏割品々入用割 明和七	横長半	一冊	一〇二六	天童御靱藏番人給并燈油代割 宝曆四	横長半	一冊	五二
(雨乞入用割) 嘉永六	横長美	飯三冊	一〇三三	靱入用割帳 宝曆四	横長半	一冊	一六四
○				天童御靱藏入用割帳 宝曆四	横長半	一冊	五三
宗門御賄并帳紙代割 宝永五	横長半	一冊	一五七	名主組頭百姓代柴橋詰入用并柴橋外入用船場分蔵 増礼共割帳 明和元	横長半	一冊	二七五
奥判前判わり 正徳五、元文元	横長半	二冊	一六四	去亥御年貢六七納皆済金之内式度め御金駄賃 明和五	横長半	一冊	一五九
七月も同十二月迄御蔵方諸事入用割 享保二四	横長美	一冊	四四七	願石入用割賦 明和六	横長美	一冊	二七四
乱場地蔵御入作酒代割 享保一七	横長半	一冊	三六六	斗り屋やね替并橋木入用割帳 安永八	横長美	一冊	一〇三九
丑山方入用并ニ御日待入用割 享保一八	横長美	一冊	九三三	不熟入用割帳 天明二・七	横長半	二冊	三三三
村御日待入用割 享保二一	横長半	一冊	九三五	御陣屋元入用并御用方夏渡割 天明三	横長半	一冊	三五〇
御折禱并御日待入用割 享保二二	横長半	一冊	九五四	去々卯年右代引下ヶ願ニ付入用割帳 天明五	横長半	一冊	五〇三
				御林御見分入用割名子水吞方 寛政六	横長半	一冊	二八三

江戸寒河江諸入用割賦帳 享和二

横長半 一冊 一〇三九

山家村出入賄之通 文政三

二綴 三〇八九

出羽国村山郡去西御年貢米御藏納諸入用帳

美 七冊 四〇四

天童越石不納御掛合一件取調中諸入用帳

横長半 一冊 三二〇四

納方出府中酒代割調書 天保一〇

横長半 一冊 三〇七二

若松一件入用割賦帳 天保一〇

横長半 一冊 九九一

十一月損地御見分御泊諸入用帳 天保一一

横長半 一冊 九九二

会所詰合中金銭其外請払留 天保一二

横長美 一冊 二九八二

会所詰合自分請払手控 天保一五

横長半 一冊 三〇七三

(願立一件御陣屋御焼失諸入用見込割) 慶応三

横長美 一冊 二九九七

御米請取方入用帳

半 一冊 三〇九〇

盆前浮入用米之分書上

一通 二九七九

(御賄銭割覚他)

横長美 一冊 二八四三

(荒地御改之節御賄入用前割)

横長半 一冊 三九九三

御金を登入用

一綴 三三五

辰之年前判入用钱割

横長半 一冊 一六八五

○諸 勘 定

諸事請払帳 元祿一七

横長美 一冊 三〇一

御借り金夫金請取帳 宝永二

横長美 一冊 一六六六

村方預り証文 享保五

一通 三六八五

村 村入用

人足御扶持方米被下置候請取帳 享保一六

横長半 一冊 一六五五

当方御用賃銭之内請取申通 享保一七

横長美 一冊 九八

(若松本寿院方米并金子山家村村借証文)

二通 四三五

寛保元 延享四、明和七

横長半 一冊 四九七

(秋方暮迄内々払方覚寄) 寛延元

横長半 一冊 四九七

引取米代金并請取金高納入用書上帳 明和七

横長半 一冊 三九四

小米斗屋勘定帳 文化六

横長半 一冊 一〇四

斗屋諸払方覚帳 文化七

横長半 一冊 一〇四

万請取改帳 文化八

横長半 一冊 二九八

柴橋備金御下渡願書付控 文化八

二通 三〇三

東根郷宿勘定書 天保二一八

一綴 三〇三

村方分口挽米請払帳 天保四

横長半 一冊 一〇〇

口挽米貸渡勘定帳 天保四

横長半 一冊 一〇三

(勤役中会所へ対シ勘定ノ内訳一札控共) 弘化四

一通 三二一

金子請取証文 嘉永六

一通 四三四

卯御年貢金納諸夫銭入用請取通

一冊 三六九

金子為替手形 安政三

一通 四三六

馬貴受并売払帳 文久二

横長美 一冊 一四三

寒河江役所方払下米請取証文 慶応四

五通 三六九

(馬壳払高勘定書)

二綴 三四三

(勘定究帳三分手控)

一通 三二四

御陣屋諸入用請取覚

一綴 四三三

柴橋附(御役所并会所方請取手形)

七綴 四〇三

○明治民費

区戸伍長給料割賦帳 明治元	横長美	一冊	一〇元
(雨乞入用覚) 明治四	横長半	一冊	三九九
庚午の壬申迄三ヶ年分村方夫錢諸入費取調帳 明治六	半	二冊	三三三
明治六年一月ヨリ十二月迄民費取調書上帳	半	一冊	三九九
山元村諸入費取調御検査願并諸入費取調書 明治六一九	半	五綴	四〇二 四〇二 四〇元
番人給取調書上 明治八	半	一冊	三九九
(役場新築入費并諸營膳費扱所ヨリ割当り覚) 明治八	横長美	一冊	三四五
(民費仕払金調) 明治八	半	一綴	四〇三
(諸入費取調御検査願) 明治八	半	一綴	三三九
印税取調 明治九	半	二冊	六五三 三九六
(戸長給料并大小区正算割状) 明治九	横長半	一冊	三九九
大区建築費其外并減租願費割賦帳 明治一一	横長半	一冊	六四六
戸長用係小走給料帳 明治一二	半	一冊	三九九
諸上納手数料調 明治一二	横長半	一冊	三六三
天童分署建築献納割賦帳 明治一二	半	一冊	一〇〇三
東郡役所新築不足費割賦帳 明治一二	半	一冊	一〇〇四
河港堤防道路橋梁修繕費并流行病予防費割賦帳 明治一二	半	一冊	一〇〇一
東村山郡内共同凶荒予備綱繆會寄附金連名簿 明治一二	半	一冊	一〇〇五
地券証印税請取帳 明治一二	半	一冊	六五三
戸長以下給料并職務取扱費勘定帳内訳表 明治一二・一三	半	二冊	九九九

避病院建築費割賦帳并取立 明治一二・一三	半	二冊	一〇〇元
地方税割賦帳 明治一二・一六	半	八冊	六四三 六四三
協議費割賦帳 明治一二・一七	半	一〇冊	一〇〇元 一〇〇元 一〇〇元
役場小使山口七郎兵衛給料調 明治一三	半	一冊	三三〇
関山新道開鑿費割賦帳 明治一三	半	一冊	一〇〇元
明治十三年度諸上納收入簿 明治一四	横長半	一通	三三七
諸税入費通 明治一五	半	一冊	一〇一一
管内虎列刺予防費割賦帳 明治一五	横長半	一冊	六四五
明治十五年度地稅其他收入帳 明治一五	半	一冊	一〇一三
当村田地大蔵津江突抜并戸掘諸費議員一同協議割 賦帳 明治一六	半	一冊	一〇一三
聯合會議費割賦帳 明治一六	半	一冊	一〇一三
衛生費備金割賦帳 明治一六	半	一冊	一〇一四
明治十六年度後協議費請拵簿 明治一七	美大	一冊	六四三
十六年度地方稅協議費其他受拵簿 明治一七	半	一冊	一〇〇〇
明治十七年 ^{自四月} 至六月戸長以下給料及戸長職務取扱諸 費勘定帳 明治一七	半	一冊	三三九
(明治一九年度村費支出予算議案説明) 明治一九	半	一冊	三三三
証券印税心得 明治	半	一冊	一〇五六
山形県東村山郡歳入歳出予算決議書 大正三十七	美	二冊	六五〇
諸稅協議費台帳并收入簿 乾・坤	美	二冊	六五〇

身 分

(山口村三組百姓書上) 文化一〇
 百姓相守可々申渡写 文化二三
 古百姓名之覚
 秃人書上帳 宝永五
 秃人不足米帳 宝永六
 放下人書入無尽証文 寛政九
 作十郎潰れ願始末書 文政五

人別割

(名子、水呑、下人等年貢出シ兼候者ニ田畑作り
 物預ケ申間敷旨請書) 元文元
 入替表御藏之入人別帳 元文元
 百姓名子、水呑小役帳 宝曆元
 村方も垣柴賣人別 宝曆元
 百姓方極割帳 明和六、安永六
 名子水呑御用方極割 安永五
 水呑方山平均割帳 安永五
 名子方水呑夏割帳 安永七・九
 水呑方夏割帳 天明二
 水呑方山平均損割帳 天明六
 水呑方極割帳 天明七・八、寛政二・五・六

日かけ山名子水呑走人別願附帳 寛政一一
 夏割水呑方集帳 享和三、文化二一五
 水呑方極割集帳 文化二・四・七・八
 山出割水呑方取立帳
 (水呑方新高分年貢書上)

議員

県會議員選舉被選舉與動届并人名簿 明治一一
 県會議員異動無之御届 明治一五
 県會議員投票用紙 明治一五
 選舉人姓名書上帳 明治八
 議員誓約書 明治八

雜

灰塚村衆吉無斷持參品請取証文 辰一一月
 山形県印鑑 明治三
 (盗品下ゲ渡ノ旨申渡写) 明治一〇
 委任状 明治二三
 寄留証 明治二三
 聯合会決議証 明治一三
 (山元村觀世音旧境内民有地組込願并伐木拝借之
 義ニ付指令写、絵図) 明治二一・一五

(溺死ノ始末御尋ニ付御答書并医師診断書)
明治一五

半 一冊 三七四

(職務勉勵ニ付賞与請書) 明治一六

半 二通 三六六

契約規約証写 明治二〇

半 一冊 三六六

共有金受取証 明治三四

一綴 三九七

戸口

宗門改帳

宗門御改帳 寛文二二、貞享四

美大 二冊 一

宗門御改帳 享保八―二一

美大 九冊 二

宗門御改帳 元文二、宝曆一〇―一三

美大 五冊 三

宗門御改帳 明和三―九

美大 七冊 四

宗門御改帳 安永二―一〇

美大 九冊 五

宗門御改帳 天明二―八

美大 七冊 六

宗門御改帳 寛政元―一二

美大 一二冊 七

宗門御改帳 享和元―三

美大 三冊 八

宗門御改帳 文化元―一五

美大 一五冊 九

宗門御改帳 文政二―一三

美大 一二冊 一〇

宗門御改帳 天保二―一五

美大 一四冊 一一

宗門御改帳 弘化二―五

美大 四冊 一二

宗門御改帳 嘉永二―七

美大 六冊 一三

宗門御改帳 安政二―七

美大 六冊 一四

宗門御改帳 文久元 明治三

美大 一〇冊 一五

御預ケ之者宗門御改帳 元祿二

美 一冊 一〇〇

宗門御改帳 白川領山口組六カ寺 元祿五

美 一冊 一六〇

宗門御改帳 浄土真宗玄庭坊 元祿九・一〇

美大 二冊 一六九

別紙宗門御改帳 享保二

半 一冊 一六五

宗門人別御改写帳 天童小路町 天保五

横半半 一冊 一〇六

増減帳

御改以後増減帳 元祿三

横長美 一冊 一七〇

人別増減帳 宝永八―享保二一

横長美 一八冊 一〇六五

増減帳案紙 正徳三

横長美 一冊 一六九

ましへり内改覚帳 寛保四

横長半 一冊 一七〇

人別増減諸書付 享和二―文化九

横長半 一綴 一七七

人別増減改 文化一一

横長美 一冊 三五三

宗門御改ニ付病人帳 宝永八―正徳六

横長半 五冊 一七〇

宗門御改ニ付病人帳 享保八―元文二

横長半 六冊 一〇三

宗門御改ニ付指上一札 元祿二―享保二〇

一七通 一七四

宗門御改ニ付指上一札 元祿二三

二通 三六二

三六二

宗門御改ニ付組頭判鑑 宝永四一元文二

橫長美 三冊 一〇六六
一六九七

宗門御改ニ付留守居番人帳 宝永八一正徳六

橫長美 四冊 一六九

宗門御改ニ付留守居人帳 享保二一一八

橫長美 一〇冊 一六九

宗門御改ニ付留守居帳 享保二〇、元文二

橫長半 二冊 一〇六四

宗門人別御改ニ付順番帳 享保一九一、元文六

橫長半 四冊 一〇七

宗門御改以後他領江縁付遣申書上帳 享保二〇

橫長半 一冊 一〇七

男六拾歳以下十五歳以上人別帳 宝曆九

橫長半 一冊 一五三

(明和八卯年人数)

橫長半 一冊 一五四

(安永三年年人数)

橫長半 一冊 一〇七六

(文久三年人別改)

橫長半 一冊 一〇九

宗門人別諸証文

五綴 一五七

宗門入用割申ニ付人数改覚

橫長半 一冊 一五九

宗門御改入用割

宗門人別前判御改入用前割 享保一八

橫長半 一冊 九七

前判奥判入用指引追割書出シ申帳 享保一八

橫長半 一冊 九七

奥判御改御入用前割 享保一九

橫長半 一冊 九七

奥割前判御改入用追割 享保一九

橫長半 一冊 九七

宗門人別御改ニ付諸事入用帳 享保一九

橫長半 一冊 九二

宗門人別御改ニ付前判御賄追割 元文二

橫長美 一冊 一七三

宗門前判入用钱前割 元文三

橫長半 一冊 九三

宗門奥判入用钱前割 元文三

橫長半 一冊 九三

宗門人別御改ニ付御賄入用前割 元文四

橫長半 一冊 九四

宗門人別御改前判追割帳 元文四

橫長半 一冊 九五

宗門御改ニ付奥判御入用钱前割 元文四

橫長半 一冊 九六

宗門前判奥判割帳 寛保元

橫長半 一冊 九七

*山形類族付御用御賄入用割 申正月

橫長半 一冊 一七〇

人別請払証文

宗門人別請払証文 元祿三・四

八通 一七三

宗門人別請払証文 宝永七

四通 一七五

宗門人別請払証文 宝永八

二八通 一七六

宗門人別請払証文 正徳二

七通 一七七

宗門人別請払証文并順番帳 正徳三

三九通 一七八

宗門人別請払証文并順番帳 正徳四

一綴 一七九

宗門人別請払証文 正徳五

八通 一七〇

宗門人別請払証文 正徳六

六〇通 一七二

宗門人別請払証文、同人別家内時并順番帳 享保二

五〇通 一七三

宗門人別請払証文并同順番帳 享保四

一三通 一七三

宗門人別請払証文 享保五

一綴 一七四

宗門人別請払証文 享保五

四九通 一七五

山家村組合覚帳 明和四、寛政三—七

横長半 三冊 一五七

往古も五人組合写し帳 天明八

横長美 一冊 四七三

(五人組合帳) 寛政三—一二

美 二冊 一五五

第十三区七番五人組帳控 明治四

半 一冊 一六四

五人発起割合書

美 一冊 一四〇

切支丹類族

(古切支丹藤次郎類族ニ関スル届出) 貞享四—元

一七通 一七九

同 宝永六—八

六通 一七四

同 正徳元—六

一二通 一七五

同 享保四—一八

一七通 一七六

同 寛保三

四通 一八〇

同 宝曆四—八

二四通 一八三

(古切支丹藤次郎類族ニ関スル届書)

一—二〇 一八四

古切支丹藤次郎玄孫座頭仲間ニ入申候ニ付御届之

一通 四四五

書付写 宝永八

美 一冊 一七八

旧切死丹并類族一札 元祿元

美 一冊 一〇〇

古切支丹藤次郎類族存命帳 元祿四

美大 一冊 一〇六

古切死丹藤次郎類族帳 元祿六

横長美 一冊 一〇六

切死丹類族書上帳 元祿七

美大 二冊 一〇六

切支丹類族証文帳 正徳二—享保二—

美 一七冊 一六七

切支丹類族証文帳 元文二—六

美 二〇冊 一六

切支丹類族証文帳 寛保二—三

美 六冊 元

切支丹類族証文帳 延享元—五

美 一三冊 三〇

切支丹類族証文帳并控 寛延二—四

美 四冊 三二

切支丹類族証文帳 宝曆二—八

美 一三冊 三三

古切支丹藤次郎類族之内類族ヲ離レ候者届書

享保一〇 一通 一七七

山形類族病死入用割 享保一八

横長美 一冊 九六

古切支丹藤次郎類族死亡ニ付土葬ニ致候届書

元文二、寛保二 四通 一七九

古切支丹藤次郎類族ちやう儀病死ニ付届書

寛延元 四通 一八〇

古切支丹藤次郎類族すぎ死亡届 寛延三

寛延元 一〇通 一八三

(切支丹類族届書案文)

一通 三三九

(古切支丹類族者調ニ付書状)

二通 三〇四

(切支丹類族預リ証文帳ニ付御用廻状 請状共)

西三月 三通 三四五

*山形類族ニ付御用御賄入用割 申正月

横長半 一冊 一七九〇

戸籍

〇調書

山形県管轄第十三区七番山家村戸籍 明治四・五

半・美 二冊 一〇四

僧人調 明治五

一通 四四三

夫婦人員取調帳 明治七

半 一冊 二〇九

戸数人員取調書上 明治七

半 一冊 一五七

山元村戸数人員取調絵図面 明治七

一枚 二八六

生死出入寄留調帳 明治七

横長半 一冊 一〇四

生死出入送籍寄留家督調帳 明治七—一一

半 三〇冊 一〇〇年 二〇九

戸数人員取調書上控	明治八	半	二冊	一〇九
(生死入送籍家督調)	明治八—一二	半	一〇冊	一一三
入送籍書留帳	明治八—一四	半	一冊	一〇五
国民軍人員死亡入送籍改称取調書上	明治九・一〇	半	二冊	一一二
戸籍調雛形	明治一〇	19×41	一冊	一〇五
山形県管轄第一大区十四小区戸籍之七	明治一〇	美	一冊	一〇五
戊丁簿	明治一一	半	一冊	一一〇
寄留証	明治一二	半	二通	一七九
落籍調	明治一二	半	一冊	一一〇
種痘人員書上帳	明治一二	半	一冊	一一三
種痘人員調	明治	横長半	一綴	三三九
戸籍同戸列次ノ順	九月三二日	半	一冊	一一七
○願・届書				
送籍手形	明治六一—七七	半	一綴	一七四
生死出入御届書	明治七	半	一冊	一〇四
(加籍願書)	明治八・九	半	三冊	一一〇
(戸籍)願書	明治九・一〇	半	四冊	一五八
出稼未帰村無之三付御届	明治一二	半	一綴	一七〇
逃亡人届書	明治二二—二七	半	一綴	一七一
送籍調落之儀ニ付願	明治二三	半	一冊	一一五
生流産及死亡病名届	明治三三・三四	半	三冊	一一五

後夫貰受之儀ニ付願	明治一四	半	一綴	一七二
受籍証書	明治一五—一七	半	一綴	一七三
落籍及養子嗣離縁願	明治一七	半	一冊	一一〇
婚姻届	明治三三	半	一通	一七六

奉公人

他処人來住奉公人雇入仕法書	明治	半	一冊	二二六
指上ケ申一札之事(他領奉公人別書上)	明治	美	一七冊	一七三
元祿一一—享保二	明治	横長半	三冊	一〇六
他領奉公人并御領内に引返シ申帳	明治	横長半	六冊	二〇九
正徳四、享保二〇	明治	横長美	一冊	一〇〇
他所方奉公人願人別帳	享保一五—元文元	横長美	二冊	一〇八
暇手形帳	延享二	横長美	一通	二〇五
奉公人暇払書判帳	宝曆三、天保三	横長美	一通	三四四
給取下男請狀	文化三	横長美	一通	三四五
奉公人受状	文化一一	横長美	一通	三四六
給取奉公人請証文	安政四	横長美	一通	三四七
(奉公人暇手形)	安政六	横長美	一通	三四八
下男与三吉給取奉公請狀	万延元	横長美	一通	三四九
雇人受状	明治三七—四二	横長美	一通	三五〇
○				
馬数帳	宝永三—宝曆四	横長美	二綴	一四六

訴訟

伊三郎不埒ニ付訴訟一件書類 享保一〇 一綴 三六三

江州日野今町清兵衛ハ山家村万太郎相手に訴状御裏判一件拜見証文并内済一札控 明和九 一冊 四四四

(万太郎古着代滞り一件内済証文 写共) 安永二 六通 三三三

野村畑一件内済ニ付仲人源内請合証文 安永四 一通 三六二

欠落人武七御吟味ニ付申上書并書置之写届 安永七 二通 三六六

(郡中惣代江戸表出府駈込訴ニ付村々歎願一札) 天明五 三通 三六五

(林兵衛長藏欠込訴偽申上ニ付詭証文) 寛政六 一通 三五五

(中山寺村百姓等も同村間屋喜兵次等江相掛候訴訟一件済口証文) 文化四 一通 四〇七

久松一件書留 文化五 一冊 三九〇

(栄助借金出入一件ニ付御科御免御札一札) 文化六 一通 三六三

湯守治郎吉御吟味ニ付金作口書 文化七 二通 三九四

藤助新田百姓訴訟一件済口証文写 文化七 一通 三六八

若松寺之掛り合一件留 文化八 一冊 四〇〇

(出入地所一件裁許請書) 文化二一三 一通 三六六

(庄右衛門庄七家出御吟味ニ付願書類) 文政三 一二通 四〇九

(吉漆一件ニ付差出一札并書状) 文政四 七通 四〇六

(村方産物市場へ持出途中にて被差押出入一件訴訟書) 文政七 四冊 二六通 三六六

(若松寺常林坊娘かん一件江戸表にて御吟味書類) 文政八一〇 四冊 三六四

藤助一件出府請払帳 天保七 半 一冊 四四九

(若松寺領伊七外四人駕訴一件書類) 天保一〇一二 四通 四一五

(大黒原下代長吉外三人駕訴一件覚) 天保一〇 半 一冊 三九三

寺津河岸一件ニ付府雜用帳他 天保一三 横長半 一綴 三九一

(下貫津村天童一件御裁許書写) 天保一三 半 一冊 三九七

高橋村庄右衛門と中野目村今次郎等為取替仮議定書 弘化二・三 二通 四四七

質代金勘定違ニ付訴訟書 弘化二 一三綴 四〇三

出入内済ニ付御吟味取下ケ願 弘化二 一通 三九六

山口村勘六ハ風間村梅治郎掛合一件書類 弘化四一嘉永元 半 一冊 三〇三

桑折村一件御裁許写 嘉永五 半 一冊 三九五

(山口村一件御届并歎願書類) 嘉永五 半 一冊 三九九

(山口村一件願、届書類) 嘉永六 四通 三九八

(山口村一件願書類) 嘉永六 一綴 三六四

(山口村一件願方ニ付願書類) 嘉永六一七 一綴 四〇七

(山口村一件書類) 安政三十四 半 四冊 三六九

山口村敏三郎ハ東根村寿助ハ相掛り貸金出入書類 安政五一六 一冊 三六八

久松、惣七一件本人不在ニ付日延願 午七月 三通 三〇九

(漆立木論所済口証文下書)

(田畑讓渡証文紛失ニ付一件願書御届書)

(日雇金不払ニ付懸合方願書)

(貸金出入裁判言渡書)

地所売戻訴訟裁判約定書扣

約定履行請求訴訟一件書類 附屬書類類

村會議員選舉訴訟一件

一通 三〇〇

一綴 三〇三

一冊 三〇九

一綴 三三六

一通 三三九

一綴 三五五

一綴 三二五

治安

○一 揆

羽州村々徒党一件之者共江被申渡請書写 亨和二
日光道中石橋宿問屋注進状 (水戸筑波山一揆の行
動報告) 一元治元

一通 三三〇

一通 三二七

○博 奕

惣二郎等指上申一札 (博奕打・博奕宿の禁止旨請
書) 宝永四
博奕糺ニ付太助御託証文草案 寛政八
八兵衛、庄藏博奕一件ニ付御託差出一札 文政九
長助等四名博奕御託証文 惣若衆宛 文政九
三笠付停止ニ付証文控 亥一一

一通 三三〇

一通 三三三

三通 三〇七

一通 三〇九

一通 三五四〇

○喧嘩

清八口論ニ付内済一札控 天明五

清八、宗兵衛口論内済証文

山寺村孫助等喧嘩一件熟談済口証文 寛政元

兵吉宇藏落荷仕候節不手伝ニヨリ被打候一件願書
寛政三

与作、宗七、小助争内済証文 寛政六

伯父六兵衛不法ニ付託証文 享和二

入会山炭統稼之者共喧嘩一件和解内済ニ付差上一
札控 文化五

山家村長蔵小走利助トノ喧嘩一件内済誤り証文
文政二

多吉夫婦喧嘩一件済口証文 文政一

彦蔵若松寺内にて雉子打留ニ付御託一札 文政一三

名取村清四郎今後慎しむ方ニ付差出一札 嘉永五

成生村伝十郎乱妨一件仮済口証文控 文久元年 半

円助乱妨一件御託一札

○盗 人

灰塚村來吉盜働并不身持ニ付一件 文化五

今宿村丹蔵紅花盜取候一件書 嘉永五

(山家村源助、勘六宅江盜賊入候一件書類)

盜難御届書 明治一〇・一一

盜難届書写 明治二二・二四

一通 三五九

一通 三九三

一冊 四四五

一通 三〇四

一通 三六九

一通 三五八

一通 三五五

一通 三九三

一通 三九七

二通 三五七

一通 二〇八一

一冊 四四八

一通 三六七

三通 三五〇

一通 四八一

三綴 四〇四

二通 三九三

一綴 三六七

御林材木売拵并畑境鎌寄ニ付詫入証文 文化二三 一通 三八八
 山家村惣助守山之地先刈取ニツキ若松坊詫一札 文政六 一通 三七〇

○変 死

西里村百姓伴吉変死御札ニ付口上書写 戊八月 二通 三五三
 四八六

与吉出牢願 文政一三 一通 三九一

矢野目村金兵衛不身持後悔御慈悲願草案 卯十月 一通 三五〇

虚無僧不法ノ節召連訴可致申渡 一通 三四四

小寺村前名主御年貢金不正ニ付召捕廻状写 戊一二月 一通 三五三

銃器取調書上 明治九一—二一 一綴 二〇六四

裁判所・警察署・分署往復綴 山元村役場 明治一七 一冊 二八八

救 恤

貧窮民書上

餓人書上帳 享保一五 一冊 二七四

貧人書上申人別帳 享保一九 一冊 一〇七

正月延拝借人別帳控 寛保元 一冊 三七三

旱魃ニ付田方小前書上帳 明和二 一冊 三三三

旱魃ニ付田方小前書上帳 明和九 一冊 三三三

当村困窮人写取統村内中米改帳 享和元 一冊 二〇七

糶貯置人数取調帳并貧民買食之者共書上 万延元 半 三冊 二七四

窮民取調書上帳 文久三 一冊 二七五
 極々困窮人取調書上帳 明治四 一冊 三三一

救濟歎願

(連年凶作ニ付村山郡村々一統歎願書下書) 天明六 二通 三四四

(米穀払底ニ付他国江穀留被成度旨之願書) 天明八 一通 四二九

(田方不作引方御手当奉願書控) 嘉永五 一通 三七七

(早魃村方困窮ニ付願書控) 嘉永六 二綴 四三五

(為御救筋米相場貳割引値段ニテ充渡仕法ニ付御届書控) 嘉永六 一通 四四一

郡中村々大旱損ニ付届書及困穀拜借願 嘉永六・七 五通 四六〇

田方不作ニ付御手当被下置度願 文久三 一通 二〇九

不作ニ付御手当被下置度願書控 明治二 一通 二〇七

(違作困窮ニ付諸対策願) 丑二月 半 一冊 四〇六

違作ニ付米穀融通被下渡旨願書 卯五月 一通 三二二

(山家村外三ヶ村困窮之訴下書) 一通 三〇八

(第九区村々窮民救助米覚) 明治四 一通 四一五

窮民江救助費分配致旨之通知 明治二三 一綴 三二四

夫 食

夫食米并御借リ金人別帳 宝永三 一冊 二六三

春夫喰米帳 宝永五 一冊 二二九

喰米御直段ニ付人別帳 享保一八 一冊 二六四

御壳延米拜借仕割賦人別帳 享保一八 一冊 二三四

夫食割符内改人別帳	享保一九	横長半	一冊	二五	飢夫食拝借小前書上帳	安永三	横長半	八冊	二五
夫食米拝借人別帳	享保二〇	横長半	一冊	二五	当九月大洪水ニ付夫食拝借小前帳	安永五	横長半	一冊	二五
御充延米拝借人別帳	元文二一四	横長半	一冊	三五	(郡中凶作夫食拝借并奥印ノ奉願上借用証文)			一通	四六
久野本米借人別覚	元文四	横長半	一冊	三三	天明三				
夫食拝借米書出帳	寛保元	横長半	一冊	三三	叙預小前請印帳	天明四	横長半	一冊	三九
(夫食米書出覚)	寛保元	横長半	一冊	三三	夫食御拝借米小前書上帳	文政九	横長半	一冊	二五
夫食無之人數書上帳	宝曆八	横長美	一冊	三五	夫食拝借被仰渡御請証文写	天保四		一通	四六
夫喰代書出改帳	享和元	横長半	一冊	二七	東根御陣屋附村々夫食米引取ニ付差出一札			一通	四六
(夫喰御拝借米高)	天保四一九	横長半	五冊	二五	嘉永六				
御困糶之内拝借并貯穀貸渡ニ付仮請印帳控	嘉永六	半	一冊	四四	種糶夫食再夫食代拝借小前書上帳	安政二	横長美	一冊	三五
老ヶ年夫食高取調書上帳	文久三	半	一冊	三七	卯ノ巳迄三ヶ年賦夫食米拝借小前帳	慶応三	横長半	一冊	二五
五月朔日ノ九月晦日迄窮民夫食取調帳	慶応三	横長半	一冊	二〇	非常御困糶夫食ニ拝借請取			一通	四七
米直段高値ニ付夫食施人覚	慶応三	横長半	一冊	三六	(夫喰米受取候者覚)			一通	三九
去寅御物成之内夫食拝借并御下ヶ米書付			一綴	三六					
○									
夫食米并ニ御借金帳	宝永三	横長半	一冊	二七	夏濟金并夫食代金春濟金之掛請取帳	宝永二	横長半	一冊	三五
夫喰代錢借方帳	宝永三	横長半	一冊	二四	夫喰米代金割帳	宝永三、享保一九	横長半	二冊	二四
平田郷夫食米前金預リ証文写	享保五	横長半	一通	三四	夫喰米元割帳	正徳三・五	横長半	二冊	二四
夫食拝借帳	元文元一四、明和九	半	五冊	二四	夫食代かり直段割	元文二	横長半	一冊	二六
夫食拝借ニ付内証預小前帳	宝曆八	横長半	一冊	二七	追夫食米代金割渡帳	安永三	横長半	一冊	二四
夫食米代拝借小前帳	明和九	横長半	一冊	二七	夫食米渡方小前帳	天明四	横長半	一綴	二六
大早魃ニ付夫食御拝借小前書上帳	安永二	横長半	一冊	二五	夫喰米代并寒河江入用請取	享和元	横長半	一冊	二七
					夫食御拝借米渡方小前帳	文政九	横長美	一冊	二六

夫食并種粳代金御拜借金貸渡帳 天保二

横長半 一冊 二八〇

夫食米貸渡帳 天保三・五

横長半 二冊 二六六

夫食米払代金受取渡方調帳 天保八

横長半 一冊 二八五

夫食米・代金取調帳 嘉永六・七

横長半 二冊 二六七

夫食米買入貸渡帳 嘉永六

横長半 一冊 二七〇

八月十二月迄夫食貸渡代金取調帳 嘉永六

横長半 一冊 二六九

夫食代種粳代拜借米橋附備金借用貸渡帳 嘉永七

横長半 一冊 二八九

丑十月夫食買米代金調帳 嘉永七

横長美 一冊 二八六

夫食代取立金之内覚

一通 三四四

(夫食米代)

横長半 五冊 二九一

(夫喰米改覚)

横長半 一冊 三九九

夏濟并夫喰代金取立帳 宝永三

横長半 一冊 二二七

夫喰夏濟取立帳 宝永五

横長半 一冊 二四〇

子御年貢米ノ内丑ノ夏濟并夫食取立帳 宝永六

横長半 一冊 二四二

夫喰米代金錢取立帳 享保一八、元文元・二

横長半 三冊 二四七

夫食米代金取立帳 元文四

横長半 一冊 二七三

夫食米貸渡代金取立調帳 天保五

横長半 一冊 二八二

年賦御返濟米請目録 享保八

横長美 一冊 二〇四

夫食米拜借年賦割帳 天明六

横長半 一冊 二五九

諸拜借返納年延被仰渡候御請小前帳 寛政二

横長美 一冊 二五五

(夫喰返上納) 文政九

横長半 一冊 二七九

御物成之内 夫食御拜借石五ヶ年賦返納割 天保二

横長半 一冊 二八一

辰御年貢米之内夫食拜借米并安石代納間徳金割返小前請印帳 天保六

横長半 一冊 二八四

夏夫食差出米代金割返帳 天保八

横長半 一冊 二八六

(夫食返納米延納被仰渡御請証文) 天保一一

美 一冊 八三三

御拜借米永廿五ヶ年賦返納小前帳 弘化二

横長半 一冊 二〇四

(夫食種粳代拜借米返納ニ付年賦延願御下知請書控) 嘉永七

一通 四四九

平田郷中夫食金借用年賦証文控

一通 四三九

(夫食米買入関係書類并作徳米諸掛調) 嘉永七

二綴 三七九

午夫食代不納調

一通 三〇六

御壳延米金拜借人別帳 享保九

横長半 二冊 一五八三

(米金拜借覚) 寛保元

横長美 一冊 三六二

去ル午年御拜借金年賦返上取立世話人引請村々書上帳 安永七

横長美 一冊 三七〇

(郡中諸入用凶作ニ付寒河江御役所ノ金子借用証文) 天明七

一通 二八六

組々拜借米并買米小前附帳 寛政七

横長半 一冊 二六一

相續拜借米小前帳案文 文化七

一通 四四二

御物成米之内拜借米四ヶ年賦返納調 天保五

横長半 一冊 三五三

本寿院ノ親借用人別帳控 嘉永五

横長美 一冊 三九八

拜借米元調 安政二

横長半 一冊 三〇五

天保四巳年凶作ニ付拜借金并年賦返納調帳 安政三

横長半 一冊 三〇六

(御救米之儀ニ付廻状) 慶応四
 救助米渡残米拜借仕度旨之願書(控) 明治五
 半 一冊 三六

米穀貸渡代金勘定帳 天保四
 横長半 一冊 三〇八

山形御城附穀貸渡帳 天保六
 横長半 一冊 四〇

拜借米返納割賦帳 天保八
 横長半 一冊 二〇三

穀貸渡帳 弘化四
 横長半 一冊 二八七

去卯御年貢米之内御払下貸渡帳 慶応四
 横長半 一冊 四六

米借用証文 慶応二
 横長半 一冊 三六一

施米麦

夏困窮者江施米帳 天保八
 横長半 一冊 三〇九

去巳大凶作ニ付村方困窮之者江施行米大豆差出人
 并割渡帳 天保五
 横長半 一冊 二八三

久野本村清兵衛ニ施麦拾俵割渡人別 嘉永七
 横長半 一冊 三七三

種 籾

御種借帳 宝永元
 横長美 一冊 三五五

(御種借シ米他上納可仕旨請分証文) 宝永三
 一通 二五五

種籾拜借小前帳 明和九
 横長半 一冊 三三六

種籾代拜借小前帳 明和九
 横長半 一冊 三三七

戌之御種借米寄帳
 横長美 一冊 三五五

貯 穀

御困籾

御年貢米御困籾割 宝曆五
 横長半 一冊 三六〇

戌年御困籾之内津軽様御渡し米ニ付返し人別并籾
 摺米取立帳 宝曆六
 横長半 一冊 二二五

戌御困籾之内津軽御渡跡残籾不残請取帳 宝曆六
 横長半 一冊 二二四

御困籾子四月摺立被仰付候ニ付割返し帳 宝曆六
 横長半 一冊 二二六

去ル辰年御困置籾請取人別帳 宝曆一三
 横長半 一冊 二二七

御年貢米之内御困置籾割 安永三
 横長半 一冊 二二八

御困置籾預小前帳 安永五、寛政元・二・六
 横長半 四冊 二二九

御困置籾并年々貯穀共預小前帳 享和元、寛政七・
 八・二一
 横長半 四冊 二三〇

天明七未御困置籾并廿分一御下穀百姓貯穀帳
 文化四
 横長半 一冊 二二一

去寅御困籾已春御廻米ニ付摺立御手当米割
 文化六
 横長半 一冊 二二二

去子丑御困籾御払ニ付代永割賦帳 文化六
 横長半 一冊 二二三

去子丑御困籾摺立不納米年賦小前帳 文化七
 横長半 一冊 二二四

(郷蔵建替ニ付御困籾預小前へ預置) 嘉永五
 横長半 一冊 二二五

困籾代金不納分猶予願 明治三
 一通 三六七

御困貯穀改
 横長半 一冊 二二六

非常御困籾

(子非常御置米代割) 文化一〇
 横長半 一冊 二二七

(非常御置籾ノ内渡小前帳) 文政元
 横長美 一冊 二二八

籾非常御置米御困貯穀共取立帳 文政三
 横長半 一冊 二二九

御置籾并御困貯穀取立帳 文政六、安政二
 横長半 一冊 二三〇

非常御困貯穀取立帳 文政九
 横長美 一冊 二三一

非常御預小前帳	文政一〇	橫長半	一冊	二九五
非常御預御預借小前帳	嘉永六・七	橫長美	三冊	二七四
非常御預御預借請戻小前帳	安政二一五	橫長美	一二冊	二七五〇
(非常置預借二付返納預取立書上帳)	安政二	橫長半	飯四冊	三二九
(東根分非常御置預替被仰付候書付)	安政四	七綴	四通	三九六
非常預貸渡帳		橫長半	一冊	二九六
非常預貸渡取立帳		橫長半	三冊	二九七
百姓貯穀				
百姓貯穀預借小前帳	嘉永六	橫長美	一冊	二七五
百姓貯穀預借請戻小前帳	安政二一五	橫長美	四冊	二七九
百姓貯穀預借請戻小前帳	安政三・四・六	橫長半	四冊	二九
貯穀去申、西出穀書上帳	文久元・二	橫長半	二冊	二〇〇
(山家村貯穀米控)		半	一冊	二二三
御積穀預り証書	明治六	半	一冊	二七七
郡中備金				
積金差出調方	天保二一三・一五	半	一冊	三九八
郡中積金仕訳書	弘化二	半	一冊	三九七
郡中非常備御貸附借証文	嘉永七	半	一冊	三七九
備金調帳写	安政六	橫長美	一冊	三九四
山家村郡中備金請取覚	未四月		一通	三六〇
早敷二付夫食代として郡中備金預借方歎願書控			一通	四三〇
備金仕訳帳		橫長半	一冊	三九四

備荒儲蓄金割賦帳	明治一四一・一六	半	四冊	一〇〇
儲金領収証	明治三〇	橫長半	飯一冊	三九四
置 米				
支御置預人別并羽黒山渡し米帳	宝曆六	橫長美	一冊	三六
御年貢御置預并御米取立帳	寶曆一〇	橫長美	一冊	四〇
御年貢之内御置預割賦帳	寛政一〇・一一	橫長美	二冊	四六
去西御年貢之内御置預渡帳	享和二	橫長美	一冊	四八
御置米御払代永割賦帳	文化三・四・五	橫長美	三冊	四九
去卯御置預小前預請印帳	文化五	橫長美	一冊	四〇
去巳御置米御払代永割賦帳	文化七	橫長半	一冊	一〇一
去申御年貢御廻米之内非常御置米御払代割賦帳	文化一〇	橫長半	一冊	一〇一
(御預渡方覚)	文政三	橫長半	一冊	一六五
夏預渡方覚帳	文政四	橫長半	一冊	三九
御置預取立帳	文政五	橫長美	一冊	四三
御置米代割	文政八	橫長半	飯一冊	三七六
西御置預貸渡帳	文政九	橫長半	一冊	四三
御物成之内置米届書	明治四		一通	三五九
(御年貢米之内置預覚)	明治四	橫長半	一冊	四〇五
去々午置米之内残米分願書	明治五	半	一冊	三七六
(御年貢米之内置米之残分割覚)	明治六	橫長半	飯一冊	三九九
御置米渡方	午	橫長半	一冊	四三

郷藏

御蔵御用帳 宝永七	横長半	一冊	三三
(御蔵方諸事留帳) 正徳三—嘉永元	横長美	一冊	九五
郷藏番人不埒之儀ニ付曖証文 天明五	一通	三四三	
当分御預所未申御困糶・非常御困糶・廿分一御下穀・百姓貯穀・奇特人差出糶郷藏詰一村限請御帳	半	一冊	三七五
文久三			
未申御困糶・非常御困糶・廿分一御下穀・百姓貯穀・奇特人差出糶改帳	横長美	一冊	二七九
御困糶蔵目論見帳	半	一冊	二九三
糶蔵目論見帳	半	一冊	二九六
○蔵 米			
御年貢米戸ノ目錄 宝永三—七	六通		二五四
内吟味帳表テ入替米欠数人別帳 享保一八	横長半	一冊	五三
辰御年貢米中米入替米渡シ人別帳 元文二	横長半	一冊	一五四
卯御年貢米□シ帳 延享四	横長半	一冊	四七
糶納主江返シ帳 宝曆五	横長半	一冊	三六五
御米糶請渡覚帳 寛政八	横長半	一冊	三九八
卯御年貢米辰春本寿院与左衛門差引残米請払帳	横長半	一冊	四八四
文化五			
子御困之内未納米五ヶ年賦壹力年分本欠運小前割合帳 文化七	横長半	一冊	四八六
去申御年貢米之内臨時石小前貸渡帳 文化一〇	横長美	一冊	四三四
臨時石米小前渡方覚帳 文化一四	横長半	一冊	四三六
御年貢米貸方并代金請取帳 嘉永六	横長半	一冊	一六〇六
去卯御物成蔵出残米書上帳	半	一冊	一六五

(西御年貢米鼠喰欠米)

臨時石米覚

(非常半石米納之分今町村返分覚)

北蔵増蔵方も割返シ覚

○蔵米手形

蔵米預り(拾年賦)証文控共 享保七

郷蔵米預り証文 天明七

郷蔵御困糶御預り証文控 天明八

御年貢米郷蔵之預り手形 文政五

御年貢米郷蔵之預り手形 文政九

御年貢米御困糶請取手形 天保八—明治五

山口村郷蔵請取書 明治七

○蔵方入用

諸事御蔵方入用割 宝永四

正月 六月迄御蔵方諸事入用割 享保七

二月 六月迄御蔵方入用割 享保一五

七月 十二月迄御蔵方諸事入用錢元割、同御用ニ付諸事入用錢元割 享保一五・一六

御蔵方諸事入用 享保一五

子ノ七月 十二月迄御蔵諸事入用并御用ニ付諸入用商品覚帳 享保一五

御蔵方諸事入用帳 元文元・五

七月 十二月迄御蔵方入用并御用諸入用書出し 元文元

元文元

横長半	一冊	一六八
横長半	一冊	二六六
横長半	一冊	二六四
一通		三四三
二通		三一九
一通		四〇九六
一通		三五九〇
一四通		三四三
一四通		三四九四
一綴		四三六
一綴		四三三
横長美	一冊	九一八
横長半	一冊	一六三
横長半	一冊	九五
横長美	二冊	九七
横長美	一冊	九六
横長半	一冊	九三
横長美	二冊	九〇
横長半	一冊	九五

御蔵入用割 元文元一四

丑御蔵前入用割

戌御穀御蔵諸入用帳 宝曆五

羽州村山郡去亥御年貢御蔵納諸入用帳 明和五

羽州村山郡去亥御年貢御買納代米御蔵納諸入用帳 明和五

郷御蔵方日記諸入用帳 文化三

羽州村山郡去亥御年貢米御蔵納入用帳 文政二一

出羽国村山郡去酉御年貢米御蔵納諸入用帳 天保九一〇

御蔵方諸事入用覚

御蔵惣尻再改勘定帳 天明七

御蔵惣勘定 寛政四・五・六

若本方勘定帳 文化五

郷蔵米直段、勘定之覚 寛延三

払米

御払米并枝葉御代錢割 正徳五

御払米願人別表数并右御代金錢取立申帳 元文二

春御払米代金錢諸取帳 元文四

(払米割) 安政二

御救御払下ケ米、貸渡帳 慶応三

(御払下ケ欠米代通納) 慶応三・四

(御物成御払下取調書) 慶応四

横長美 四冊 九六

横長半 一冊 三七七

横長半 一冊 九四

美大 一冊 一三五

美 一冊 三九三

横長半 一冊 九〇

半 一冊 四三九

横長半 一冊 四三九

横長半 一冊 四三九

横長美 一冊 四九

横長半 三冊 四三〇

横長半 一冊 五九八

一通 二六九

横長美 一冊 三七六

横長美 一冊 三三三

横長美 一冊 三七三

横長美 一冊 三五四

横長半 一冊 三三〇

横長半 三冊 四九

半 一冊 一五九

卯御年貢諸差引残米渡帳 慶応四

(御払米之覚)

御物成残石落札直段ニテ払下被置度願書 明治五

庚午置米御払下ケ願書 明治六

官積糧御払下ケ願書并指令書 明治七

横長半 一冊 五〇

横長美 一綴 三四九

一通 二〇三

半 一冊 三六七

半 一冊 四九

土木

御普請

大庄屋廻し御出蔵御普請御手伝割 元文四

村方御普請所書上帳 寛保二

斗屋普請ニ付諸入用割 延享元

御陣屋御普請入用割帳 延享元、寛延四

御陣屋御普請ニ付人足賃錢殿様被下置候錢并江戸割返し割賦帳 宝曆元

寒河江御普請ニ付入用割帳 宝曆三

石川御普請ニ付入用割 宝曆一〇

越後国御普請入用割賦帳 明和七

白岩村刳橋御普請人足賃錢割 安永七

石川村御普請人足賃割 天明二

小泉村御普請諸入用割帳 天明元

古瀬川御普請諸入用割 寛政元

横長半 一冊 三三

横長美 一冊 三九六

一冊 二三四

一冊 二三四

一冊 二三四

一冊 二三四

一冊 二三四

一冊 二三四

一冊 二三四

一冊 二三四

一冊 二三四

一冊 二三四

一冊 二三四

一冊 二三四

一冊 二三四

一冊 二三四

一冊 二三四

一冊 二三四

一冊 二三四

長崎村御普請入用帳	寛政六	横長半	一冊	二三三	郷藏建替普請諸入用調	嘉永六	横長半	一冊	二三七
宮崎宿普請勘定書付	文化六		一綴	三〇一	郷藏普請中金銭請払帳	嘉永六	横長半	一冊	二二六
(町村普請割賦人足ニ付願書控)	文化九		一通	三五三	郷藏屋根修理諸入用	慶応二		一通	三〇三
計屋普請一色入用帳	文化一四	横長半	一冊	二二七	(非常備御田糶置場補理 ニ付村々三役歎願書控)	子五月		一通	三〇〇
大町御普請割合帳	天保一一	横長半	一冊	二四五					
堤土手普請諸控	天保一四―文久三	横長半	一綴	三四九	(山家村内道路幅員取調書上控)	明治五		一通	四三三
(石川村・小泉村寒河江川通 水途土手御普請ニ付割覚)	安政四	横長美	一冊	三四三	(水理堤防橋梁等地方勘要 之儀ニ付取調雛形明細書)	明治五	半	一冊	三四〇
御本丸御灸上御普請ニ付献金 上納并安政三辰年分共書類	万延元		一綴	三〇六	道路掃除丁場取調書上帳	明治六	半	一冊	二四七
長岡御普請ニ付人別割	慶応三	横長半	一冊	三〇三	道路掃除丁場調書上控	明治六		一通	四三三
(準瀬普請川堀石倉築立凡積り間敷覚)	申一〇月		一通	三〇八	往還普請人足記帳	明治六	横長半	一冊	三〇六
越後国川々御普請高役金請取	亥一二月	横長半	三通	三四七	(往還掃除丁場之砂戸毎にくぼり候覚)	明治七・八	横長半	二冊	三四九
蔵津川橋柱石垣普請諸式控		横長半	一冊	二四〇	押切川普請目論見帳	明治八	半	一冊	三九三
小屋普請一式		横長半	一冊	二四一	道路開鑿修繕費割賦帳	明治一〇	横長半	一冊	二四六
					(早坂新道老大区ニ而老 戸老人ツ、御手伝之覚)	明治一一	横長半	一冊	三七三
郷御蔵屋様普請入用	宝曆五	横長半	一冊	二二二	天童分署御建築ニ付献金額	明治一二		一綴	三三三
郷藏仕足御材木仕様書上帳	宝曆三	美	一冊	二二〇	(道路修繕ニ付男女手伝 致候様被御聞ニ付覚)	明治	横長美	一冊	三四五
新叙蔵普請入用控	文化四		一通	三〇九	道路修繕請負証券			一通	二〇〇
御田糶宮崎郷御蔵普請諸入用請取書付	文化五・六		四通	三三三	自普請				
叙蔵普請ニ付諸入用帳	文化四	横長半	一冊	三三三	(橋木被下置度願書)	享保八		一通	三四三
郷藏普請諸式控帳	天保一一	横長半	一冊	二三四	自普請所書上帳	寛保三	半	一冊	二四三
郷藏普請諸事控	嘉永四	横長半	一冊	二三五	宮崎次郎吉普請諸入用払方覚帳	文化六	横長美	三冊	四七四
郷藏普請中人足帳	嘉永五	横長半	一冊	二二六	権太郎普請諸入用覚帳	文化七	横長美	一冊	三七九

山家堤普請ニ付入用わり 文化一二

家普請中諸式書留 天保八

普請中諸式控帳 弘化三、嘉永二・五

金錢渡通帳 嘉永二

東根宿惣兵衛家普請合力割 申四月

燈籠係入費調帳 明治一五

(山寺千手沢ヨリ燈籠笠石引・字若松端ヨリ立石引) 明治一六

用水

水滝 湯川用水堰御普請出人足御扶持方米請取帳 享保元

水貫申証文 享保一八

田水路浚普請被仰付度願書控 寛政元

一野沢用水水論内済取替証文 寛政六

通水ニ付取替証文控 寛政六

七郎兵衛居屋敷内并戸水貫請一札并添書 文化七

山家村桜堰外三ヶ所押破一件ニ付小路町差出一札

桜堰揚普請人足酒代割帳

(上野村畑番附堰堀覚)

溜井江樋掛ケ諸記 明治五

一通 三〇五

一冊 三三六

三冊 三三二

一冊 二四六

一冊 二二九

一冊 三五九

一冊 三九七

一冊 三五八

一通 三〇七

一通 三四八

一通 三五三

一通 三〇九

二通 三六六

一通 三〇七

一冊 三五七

一冊 三六七

一冊 三〇〇

(類焼ニ付仮家新築ノタメ木品貰受一札) 嘉永五

類焼ニ付材木貰受渡証文 案紙共 嘉永五

(旱天涌水出来調) 嘉永六

宮崎附最寄名主拾耆人田方損様届書控 未八月

(三右衛門出火口上覚) 丑三月

山家村堰水不足植附不能注進状控 辰六月

火難届并始末書 明治七

(旱魃ニツキ田方御見分願) 明治九

消防組人員関係書類 明治一一一三

山元村氏家権三郎火災届書 明治一七

(火災ニ付杉立木請水願) 明治二四

地震災害ニツキ届書

二月七日外神田佐久間町出火類焼附立

貫津山村大字山元罹災者江渡見舞金請書 明治四四

三通 三六五

二通 三五八

一冊 三五三

一通 四八三

一通 四四〇

一通 四四八

一綴 四五一

一冊 三〇三

一綴 三六八

一通 三二五

半 一冊 三四〇

四通 四六四

一通 四九九

一通 三三三

交通

道中先触

鈴木喜左衛門手代小林権六道中宿々添触(控)

六条御殿飛脚道中先触

伝馬

*馬数帳 宝永三十宝曆四

三通 三六五

二通 三五八

一冊 三五三

一通 四八三

一通 四四〇

一通 四四八

一綴 四五一

一冊 三〇三

一綴 三六八

一通 三二五

半 一冊 三四〇

四通 四六四

一通 四九九

一通 三三三

一通 四七九

二通 三六六

横長美 二二綴 一四六一 二八五六

夫米・御廻米・五品御伝馬宿入用元割賦帳
寛保二(文化元写)

御大名様方御通行ニ付天童人馬割帳 安永九

天童駅人馬割賦帳 寛政二

夫、荏、御廻米、荏、五品割賦帳 文化一
代米、御伝馬宿入用

天童宿駅助郷為取替定書付写 文政四

御伝馬宿入用米夫米割帳 文政九

夫米并御伝馬宿高値段ニ付小前渡方請印帳
文政九

夫米御伝馬宿荏代米元割帳 天保一四

御伝馬助人足割帳 天保二一明治二

御伝馬給金証文 慶応二

(御伝馬宿入用小前割)

通 行

高倉殿御通行ニ付駅々ニ出役之向へ御貸物おぼへ
岩倉殿

慶応四

六条御殿築地御留守居役所人馬借錢払帳

官軍御人数御通行之節人馬差出調 明治元

御巡幸ニ付諸費寄附金関係書類 明治一四

○往来手形

往来手形 寛政八

往来手形 寛政一〇

○旅 行

横長美 一冊 一四三

横長美 一冊 一四三

横長美 一冊 一四五

半 一冊 一四六

横長半 一冊 一四七

横長美 一冊 一四八

横長美 一冊 一四九

横長半 六冊 一五〇

横長美 一冊 一五〇

横長半 一通 一五二

横長美 一冊 一五三

横長半 一冊 一五九

横長半 一冊 一五九

横長半 一冊 一六〇

三綴 三三三

一通 四〇七

一通 三四五

伊勢参宮拔参り届書控 宝永四

文七儀伊勢ぬけ参ニ付一札 延享元

惣七旅行日程差出一札 午二一月

駄 賃

(奥州街道宿駅継送人足駄賃覚) 寅五月

旅籠帳 天保二二外

旅籠帳・駄賃帳

駄賃帳 天保八・一一

駄賃帳 子四月

駄賃帳 戌十月

駄賃帳 亥七月

駄賃帳

駄賃帳

道中入用附 辰七月

御石代願ニ付江戸出府旅籠并小遣入用帳 明和六

江戸登道中小遣帖 天保一三

道中諸雜費入出二門 嘉永六

飛 脚

羽州山形定飛脚屋山村屋茂入届物請取手形
文政一〇

一通 四八三

一通 三〇四

一通 二〇六

一綴 三六一

六冊 一七

半・半半 二冊 四四〇

横長半 二冊 三四八六

横長半 二冊 四一七六

横長半 一冊 二〇五四

横長半 一冊 二〇五五

横長半 一冊 元九六

横長半 六冊 三九三

一通 四三九

一冊 元九六

一冊 三三四

一冊 元九七

二綴 三四九

定飛脚書狀請取手形 巳八月 二通 三〇九
 福島鳴屋封書金包御屈引請書 辰一〇月 一通 三六九
 諸國飛脚差立定日 木版 一枚 三九七
 山形鳴屋飛脚貸銀調帳写 半 一冊 二九四
 浪花講定宿控 8×15 一冊 三三七〇

産業

産物

煙草覽帳 天明六 横長半 一冊 三九五
 川除堤植付物油絞可相成在作増品々草木被仰渡 半 一冊 三五四
 御請印形差上帳 寛政元 一通 三六六
 水漆荷立覚 文化六 一冊 三六四
 (伏龍肝村方ニ無御座旨申上書写) 文化七 一通 三三三
 産出品書上帳 慶応元 一冊 三六八
 産物取調書控 明治五・六 一冊 三九三
 椎茸作方法書 明治九 一冊 三九五
 茜草村内有無御糺ニ付無旨御返答書 子二二月 一通 二八九
 (甘草納覚) 一通 三四八
 紅茶製法書 半 一冊 三九七
 紅花 半 一冊 四九九
 紅華世話所再御吟味ニ付願書控 明和九 一冊 四九九

交通 飛脚 産業 産物 紅花 養蚕 商工業 商業

紅花一件御吟味ニ付御答書控 明和九 半 一冊 四九六
 (紅花世話所建設願書并荷出役ニ付被仰渡請書) 半 二冊 三九六
 文化五・六 一通 三六六
 紅花目方覚 文化八 一通 三五三
 紅花献進披露礼状 下間法印方善行寺宛 一通 三〇九
 紅花仕銀覚 戌一〇月 一通 四〇九
 (紅花於京都无捌世話所一件) 後欠 一通 三五〇
 紅花一件ニ付勘定所吟味役存寄書写 辰二二月 一通 四三三

養蚕

(桑苗木植付人名取調) 明治五・六 横長半 飯二冊 三四三
 蚕種製造御免許願 明治六 半 一冊 四〇〇
 養蚕原種掃立調書上帳 明治七 半 一冊 三九四
 蚕種製造御免許願 明治八 一綴 四〇三
 蚕種買受之者無之ニ付御届他 明治一〇 一綴 三四六
 桑木員数取調表 明治一二 半 一冊 三〇九
 生繭取獲製茶調及桑畑調査表 明治一二 半 一冊 三〇九
 繭糸及農産物共進会出品調 明治一四 半 一冊 三〇五
 米穀高値ニ付酒売買禁止請書 享保一八 一通 三三三

商工業

商業

間錢調帳 天保六 半半 一冊 四四三

川筋下り荷物之儀ニ付一件連印濟口証文 天保二三 一通 二〇六

(諸国も仕入諸荷物積登ニ付願) 弘化二 一綴 三四七

村方出荷物取調書上帳 安政六 半 一冊 三〇〇

(山形商人仕入荷物水揚河岸ニ付歎願書下書) 一通 三二二

横浜生糸売込仲間定書(写) 慶応二 半 一冊 四四八

(為登糸元師并蘭仲間買戻加銀御赦免願書控) 一通 三九一

仲間勘定書他 五通 三三五

荷車御檢印之義ニ付願 明治一〇・一一 一綴 三二五

大阪粟種子問屋仕切状 子六月 一通 四六五

明治一二年盆後仕切帳 明治一二 一冊 三〇五

江戸表諸店請取書 横長美 一綴 四四三

商人・職人

諸職人日雇帳 天保八、安政二 横長美 二冊 三五六

桑栝漆諸職人諸商人取調 慶応三 横長半 一冊 二六七

職分表統計 明治七 半 一冊 二九九

(諸營業鑑札御下渡願) 明治九・一〇 半 一綴 三六三

諸營業願 明治一二 半 一冊 二九九〇

諸營業并雜商人名簿 明治一四 半 一冊 二九六一

(人力車廃業之儀ニ付願) 明治一六 半 一冊 二九三

(職工出稼鑑札調) 半 一冊 二九三

酒造

江戸酒入津請負目論見願書写 明和五 半 一冊 三九四

隠酒造并溜酒御停止組切御吟味御請印形帳 寬政三 横長美 一冊 三九五

酒造相休候ニ付議定書連印帳 天明二 美 一冊 三九三

酒造之儀ニ付被仰渡請書 享和三 二通 四二二

(酒造人惣助酒造仕込届下書) 享和三 二通 四二〇

酒造三分一内改仕訳書上帳 文政一三 半 一冊 三九三

酒造株讓請証文 天保二 一通 三四三

(酒造御改請書并酒造株讓証文・鑑札請取書他) 天保三一・一四 二通 三四〇

酒造株讓渡証文 天保一三 一通 三六七

酒造鑑札写 天保一三 一枚 三五四

(紋油・酒造其外取締并稅則御布告等) 明治四一・六 半 一綴 三六七

(酒造勘定調) 明治四一・六 一通 三四一

金融

金融・貸借

○兩替・銀行

(播磨屋新右衛門金銀引替覺) 一通 三九〇

(大藏省為換方山形第八十一国立銀行之相預証書) 明治一四 四枚 三四三

○大名借

松平大和守前納金枝手形控 正徳元
 松平大和守様へ前納金加入枝手形 控共 正徳元
 松平大和守預り金年賦証文 写共 正徳二
 酒井左衛門在蔵米預り年賦証文 正徳三
 酒井石見守夏米前金預り年賦証文 享保五

○借金証文

金子預り証文 宝永四
 金子預り証文控 正徳四
 金子預り証文 享保二・九
 (村方預り金証文) 享保四
 利金預り証文 享保五
 品証文預り手形 享保七
 宝幢寺無尽金借用証文 享保一七
 御才覚金預り証文控 元文元
 金子借用証文案 元文三
 金子預り証文 延享五
 金子預り証文 宝曆五・八
 無尽金借用証文 宝曆七
 金子借用証文 明和七
 貸金内済証文 安永二
 (放下人伝吉借用金預り証文) 安永四

金子借用証文 天明四・七

金子借用証文 寛政元・一三

年賦講金借用証文 享和三

金子借用証文 享和三・文化二・二

借金覚 文化四

金子借用証文 文化八

(借用金返済延引ニ付添証文控) 文化一〇

年賦講金書入金子借用証文 文化一三

金子借用証文并金子請取証文 文政一〇

若松一件入用金子借用証文 文政一一

金子借用証文控 文政一一

増金借用証文 文政一二

金子借用証文 天保元・一五

頼明寺金子借用証文 天保五

金子借用証文 弘化二・四

金子借用証文并覚 弘化二・四

金子借用証文 弘化三

金子借用証文 嘉永元・二

金子借用証文 嘉永三

借用金年賦証文 嘉永四

三通 四三六

二四通 四二七

一通 四三三

一五通 四〇三

横長半 仮一冊 三七六

一通 三六九

一通 四四七

一通 三五三

八通 三六三

二通 四五一

一通 四五四

一通 四四七

二五通 四三四

一通 四二九

一二通 四三七

四通 三五九

二通 三〇五

二通 三〇四

一通 三六八

一通 四三二

金子借用証文	嘉永四一六	七通	三九五	横長美	(自寛保二戌暮至三亥秋諸集錢元利割帳)	寛保三	一冊	三三九	横長美
金子借用証文	嘉永七	一通	三三〇	横長美	御役所御用金拝借帳	明和三	一冊	一五六七	横長美
金子預り証文	安政二	一通	四三三	横長美	御貸附式朱判返納受取通	安永九、天明八	二通	四一五	横長美
金子借用証文	安政三・四	三通	三六三	横長美	御年貢米借用証文	天明三	一通	四〇九七	横長美
金子借用証文	万延元一慶応三	一通	四三三	横長美	取替証文	文化八	一通	三六六	横長美
金子借用証文	明治二一四五	二七通	三九一	横長美	(勘七方へ金子貸附一部受取候ニ付差出一札)	文化八	一通	四一五〇	横長美
金子借用証文	明治八	一通	四六六	横長美	取替金印帳	文政二	一冊	三〇八	横長美
金子借用証文	明治九一四五	六綴	三三三	横長美	金子受取覚	嘉永三	一通	四七六	横長美
(学校資本金之内へ金借用証書)明治一〇・一一	美	二綴	三三二	横長美	借用金請取通	嘉永四	一冊	三九三	横長美
金子借用証文	明治二〇	一通	三七〇	横長美	三四郡分諸借財調并返済覚	嘉永七	一冊	二九八三	横長美
金子借用証文	戊一〇月、午八月	二通	三四五	横長美	(山村惣吉借金之儀ニ付三右衛門へ相渡候覚)	文久二	一通	四一五	横長美
金子借用証文	午五月	五通	四六八	横長美	谷満参り金錢米借用并返済方記帳	慶応四	一冊	三九九	横長美
金預証文		一通	四六〇	横長美	金子借用通	明治二	一冊	三九九	横長美
為替金手形	安政三	一通	四三九	横長美	(預り米確書)	明治七	一通	三九三	横長美
為替手形控	天保九	一通	三三六	横長美	金子請取証文	申一〇月	一通	三六〇	横長美
(金乘院貸金滞催促口上書控)	享保七	一通	三九五	横長美	(愛宕門前権次右衛門用立候金子受取覚)	嘉永四	一通	四二二	横長美
山口へ借金元利帳	山家村	一冊	二六二	横長美	高籾村へ金子貸渡旨相談一札	巳十二月	一通	三四三	横長美
久野本金請取帳	元文三	一冊	三九二	横長美	(若松山口借金懸り元利御払米ニテ代米覚)		一冊	三六五	横長美
					佐五兵衛差引勘定帳	享和二	一冊	三七二	横長美
					与左衛門方差引勘定控	享和三	一通	三三七	横長美
					金錢諸差引相済ニ付取替証文	文化三	一通	三六四	横長美

当村作十郎貸改帳 文化二〇 横長美 一冊 三〇七

林兵衛甚吉兩人所持高金貸共 文化一三 横長半 一冊 三〇三

与左衛門勘定書類 文化 一綴 三〇七

貸方差引勘定帳 文政三 横美半 一冊 三〇五

(山家村作十郎前一高讓金差引渡方覚帳) 文政五 横長半 一冊 三〇六

佐五兵衛勘定差引書 文政一〇 横長半 一冊 三〇七

与左衛門江貸金之内佐五兵衛方改書控 文政一〇 横長半 二冊 三〇八

(佐五兵衛勘定覚) 文政一一 横長半 一冊 三〇九

与左衛門勘定帳附書附一括 文政 二冊 三〇九

吉郎兵衛差引勘定 (弘化三一嘉永三) 横長半 一冊 三〇九

寺津問屋引当貸金請払帳 弘化四 横長美 一冊 三〇九

大淀村奥山甚三郎借用殘金調書 安政三 一通 三〇〇

(吉郎兵衛勘定書) 安政五 一通 三〇九

藏増村小前之内米貸附并貸金勘定帳 慶応三 横長美 一冊 三〇九

(用立金返済方之儀ニ付御役所ノ一札并書状) 午三月 二通 四〇三

(金八方勘定覚) 横長半 一冊 三〇六

無尽・頼母子

無尽帳 宝曆二 美 一冊 四〇〇

無尽割合留 寛政四 半 一冊 四一五

無尽出金外定書印覚帳 寛政六 横長美 二冊 二九七

山家村御藏無尽帳 安永二 横長美 一冊 一四一四

中山口村来運寺無尽掛金割帳 天明六 横長美 一冊 二九三

(無尽発記ニ付五人頭江証文控) 寛政一〇 一通 四〇二

普照庵無尽連中姓名書 享和元 一通 三五七

上山権蔵無尽勘定 享和二 横長半 一冊 一四一六

善行寺無尽書付 文化一二 三通 三六五

(伝吉拾貳兩無尽覚) 文政二 一通 四二七

無尽帳 天保三 半 一冊 一四一七

無尽加入控帳 天保一〇 一冊 一四一五

無尽出金引受一札 天保一〇 一通 二九五

剛運講年賦帳 天保一二 一冊 一四一七

剛運講廻金預証文 天保一五 一通 二九

無尽帳 弘化三一明治四 半 一冊 一四一八

大無尽帳 嘉永三 美大 一冊 一四一九

(大無尽関係書類) 嘉永三 一綴 一四〇〇

御本山持仏堂両講帳 嘉永三 横長半 一冊 一四一七

藏無尽書入ニ付約定一札 文久二 一通 三六一

(山形宝幢寺無尽書付) 亥一〇月 三綴 三六二

宝光院無尽仕切目録 一通 三六五

与右衛門無尽出金寄 一通 四二六

(御因小寄講関係書類) 四通 二九五

当御坊所御配下 御積金講 御門末非常御手当 一冊 三〇九

米沢日影無尽江当村加入連中ニテ別段無尽帳
明治二

半 一冊 一四三

(儲金会規約并領取証他關係書類) 明治二七―三二

一三綴 一通 三六〇

(無尽諸覚)

一綴 二九九四

○ 十二日講

出羽最上十二日講賽銭上納受領書 天保四―嘉永三

一綴 四五三

十二日講諸事控帳 天保七

横長美 一冊 一四二四

十二日講御取越御冥加帳 天保七

横長半 一冊 二九七

十二日講御取越志 天保二三

横長美 一冊 三七四〇

十二日講帳 天保一三

横長美 一冊 二四六

十二日講錢取調帳 天保一四

横長半 一冊 三〇〇

十二日講御取越志帳 弘化二

半 一冊 一四〇

十二日講御參物取立帳 弘化二・三

横長半 二冊 一四二九

十二日講御取越冥加帳 弘化三

横長半 一冊 一四三

十二日講諸用録 弘化三

横長美 一冊 一四三

十二日講御參物取立帳 弘化四

横長半 一冊 一四三

十二日講參物控 弘化五

横長半 一冊 一四四

十二日講御賽物請取覚 嘉永二

横長半 一冊 三七一

十二日講御賽物取立覚 嘉永三

横長半 一冊 三七四二

十二日講御取越志 嘉永三

横長半 一冊 一四五

十二日講廿五回御法会志 嘉永三

横長半 一冊 一四六

十二日講賽物控 嘉永四

横長半 一冊 一四六

十二日講御取越御冥加帳 嘉永四

横長半 一冊 一四九

十二日講諸控 安政四・五

横長半 二冊 一四四〇

十二日講賽物取立 安政三―慶応三

横長半 六冊 一四四三

十二日講御取越志控帳 文久三

横長半 一冊 一四四七

十二日講諸控帳 慶応二

横長半 一冊 一四四九

羽前最上中組十二日講上納金控 明治四・五

横長半 一通 二九九

○

無尽金引取書入裏判願一札 天明元

一通 三五九

無尽金預り証文 寛政一二

一通 三四四一

無尽引取金請取手形 文化四

一通 三二三

無尽金請取手形控 文化四

一通 三六三

無尽金預証文并差出一札控 文化五・八

二通 四四五

御本山講無尽金預り証文 文政三

五通 三五四

御連中出金覚 (天保六)

一通 二九四

講金預証文 天保二三

一通 二八七

無尽出金請取通 明治一五

一通 二八七

日掛講金預証券

横長半 一冊 三五七

出金請取通 明治一六

半 一綴 四〇六

講名願先納銀受納 上田織部

横長半 一冊 三九二

○

年賦講金預証文 文化一三

一通 三五五

年賦講帳 文政五―弘化四

美大 四冊 一四三三

年賦講金預証文 文政八

一通 四三二

年賦講金預証文 嘉永四

一通 元九〇

年賦講金書入証文 慶応元

一通 元八八

年賦講金引取証文 明治四

一通 元九八

年賦講金差押返答書 丑八月

一通 三〇九

頼母子講帳 天保二—明治七

美夫 五冊 四六六

頼母子講出金寄 天保七—慶応四

四四通 元八三

頼母子講出金寄 明治二—一六

六七通 元九三

(頼母子講諸覚)

六綴 元八一

(頼母子講諸覚)

一綴 元八六

頼母子講金預証文 明治九・一三—三三

八通 四〇三

質物

御年貢米内たはご質物願帳 宝永元

横長半 一冊 一五二

女質物証文 文化四

一通 四四八

(刀質物ニ差入ニ付一札) 天保二

一通 四四七

(質物奉公女身代金ニ付口上書写) 戊二一月

一通 三五四

蔵預手形

荒井塩蔵預り証文 享保元

一通 三二〇

蔵預り手形(塩) 嘉永元

二通 三〇八

蔵預手形(砂糖) 嘉永元

一通 三〇九

大豆切手

二枚 三〇〇

寺社

寺・由緒

蔵預り手形(造塩・玉砂糖) 嘉永元

三通 三五九八

蔵預り手形(銃) 嘉永二

一通 二〇九六

蔵預り手形(造塩) 嘉永二

二通 二〇八五

蔵預り手形(小麦・造塩・大豆) 嘉永三

三通 四四五四

山家村堂社書上帳 寛保二

一冊 三三六

羽州立石寺末寒居山風立寺書上控
(正徳六一延享二)

半 一冊 四三〇

(各寺人教書上) 明和七

横長美飯 一冊 二六三

東山村三寶岡風立寺書物写シ 寛政三

半 一冊 三三三

(善行寺由緒書) 文化八

一通 三二〇

(宗旨ニ関シ議定一札控) 文化二二

五通 二〇八一

山形柏山寺始末ニ付取調書写 文政四

一通 三二一

善行寺々格御尋ニ付差上目録 天保二

一通 四三三

山家村聴流寺書上帳并届書
明治四・七・二二・二四

美 五冊 四六三

山家村玄庭坊一卷願書控 元文三

半 一冊 二九二六

(寒河江寺院并修験山伏調)

一通 四四七五

寺領

(若松寺觀音堂領名高覺) 元祿一一

一通 三三六三

(御朱印地ニ関スル覚)	元祿一—寛保元	一綴	三五七
宝幢寺領畑立付ニ付願書控	享保二〇	一通	三五六
村山郡若松寺觀音堂領御朱印御渡ニ付請取書控、差紙請書控共	寛延元	二通	三五五
(御朱印地ニ関スル覚并書状)	寛延元—宝曆二—	五綴	三五六
若松御朱印御書替一件書	寛延元	一綴	三五九
山家村分郷若松来呼院分書貫キ帳	宝曆二	一冊	三三九
(若松寺寺内御檢地ニ付在古通り御除外方願書控)	明和六	一通	三三六
聰流寺畑地取替証文	天明六	一通	三六八
(護屋敷門前并兩脇三尺通支配ニ付差入一札)	寛政一〇	一通	三三三
為仏法米差上候田地証文	文化一二	一通	三三七
小路町善行寺分田畑改内覚帳	文政三	一冊	三三七
小路町寺所持高田畑立附米改帳控	文政三	一冊	三〇七
(聰流寺分ト与六地境論ニ付内濟)	文政四	一通	三六七
宝幢寺若松寺寺領高調書	天保三	四通	三〇九
若松寺分山家村耕地内反別高改帳	天保三	一冊	三四一
田畑立附并資堂米調帳	天保五	一冊	一六三
祠堂田地讓渡証文	天保一四	一通	三二〇
寺領田畑小前書上帳	天保一四	一冊	三四六
(山形宝幢寺分田畑讓渡証文奥印書判控)	嘉永七	一冊	四〇〇
(御朱印御渡之書付并關係書類)	文久二、明治元	一冊	三四四
(寺社御朱印地御改ニ付証文御裏印願書)	文久三	二通	三六七

宝幢寺領分畑主証文御改ニ付裏印頂戴願	文久三	一通	三五七
若松寺元朱印地上地田御払下願書		一冊	三七一
山家村内入会宝幢寺・若松寺領高書上控	明治二	一通	三五〇
(社寺院境内御定請書)	明治五	一綴	三四四
(元朱印地社寺領郷村高調帳并取納書上帳控下書共)	明治五—一〇	一綴	四四五
若松寺・宝幢寺元朱印地田畑調帳	明治五	一冊	三六三
元若松寺境内上地屋舖反別立附米取調帳	明治六	一冊	三六七
元若松寺境内上地田畑反別立附米取調帳	明治六	一冊	三六八
元朱印地分見野帳	明治七	三冊	三三七
社寺領上地跡処分規則写社寺祿通減給与令写	明治七、八	二冊	四四七
(社寺院内ニ関スル達書)	明治八	一綴	三六八
元若松寺觀音境内除地其外書上帳	明治八	一冊	三六三
若松寺旧境内除地上地田畑其外源由詳細書上帳	明治八	一冊	三六五
若松寺旧境内御上地宅地田畑其外源由詳細書上帳	明治九	一冊	三六四
(若松寺元朱印地御下渡願書)	明治九	一冊	三七四
(若松寺境内土地御下渡願書)	明治九	半	二八綴
(若松上地之内請書控)	明治九	一綴	一九五
(海音坊住職外二名江境内ニ関スル達他)	明治九	一綴	三六七
元若松寺坊境内地価取調	明治一〇	一冊	三六六
(若松寺元朱印上地払下ニ付御尋書并願書)	明治一〇	一通	一九七
(若松寺之朱印地所有地ニ下渡ニツキ請書)	明治一〇	半	一冊

元朱印若松寺分高調 明治一〇 半 一綴 四九五

(現境内無代価御下渡願) 明治一一 半 一綴 三三二

觀音境内増地之儀ニ付請書他 明治一一 二通 一九五

(觀音境内除地之儀ニ付歎願書) 明治 一通 四二〇

○

(宝幢寺分田地預ケ人取替覚) 明和五 一通 三五四

本寿院御朱印田控作証文 安永元 一通 四四〇

宝幢寺領畑永代渡シ手形継添証文共 天明四、文政九、一一、文久三 一通 三〇七

寺領年貢

(宝幢寺分御物代并朱印地伏所控) 元祿一〇、文政八 一綴 四〇一

了順坊江勘定帳 元文四・五 横長半 二冊 二六四

宝幢寺領年貢不納日延願 安永二 一通 三三六

宝幢寺御物成納方帳 寛政六 横長半 一冊 六二七

若松寺大豆御年貢請取覚 文化六 三通 四九九

(若松本主方勘定書) 文化一一 一通 三九五

本寿院領年貢米受取覚 文政元 五通 四三〇

本寿院辰御年貢米割皆済状 文政三 一通 三〇三

宝幢寺御分御物成取調帳 文政五、天保三 横長半 八冊 六八

米預リ手形并上納覚 文政六 一綴 四八九

宝幢寺御分御物成米大豆取調帳 文政八・九、天保四、明治二 横長半 三六冊 六六

(宝幢寺分年貢高改書上) 文政九 一通 三三九

宝幢寺御分御物成勘定帳 文政一〇 横長半 一冊 六九

善行寺諸上納物調帳 文政一二 横長美 一冊 四三七

善行寺御年貢米納通 文政一三 一通 四三六

(宝幢寺領御檢見ニ付御取箇御用捨願下書) 嘉永六 一通 三〇六

宝幢寺御檢見御昼入用 嘉永六 一通 三三五

山形宝幢寺様御本堂御再建ニ付高米大豆老俵ニ付老ケ年銀式兩つづつ当已ル来ル未迄拾五ケ年上納帳 安政四 横長美 一冊 三五九

(山形宝幢寺分高掛当已老度分) 安政五 一通 三五七

(本堂再建為御物成御高割上納日延ニ付願書控) 万延二 一通 三〇七

元宝幢寺分、若松寺分米大豆御收納取調帳 明治四 横長美 一冊 三六三

若松寺渡シ米ニ付一札 明治五 二通 二〇四

若松寺分御物成米之覚 明治五 一通 三六七

若松寺御上地之分石代願書 明治七 半 一冊 三六六

善行寺年貢米皆済納通 本主方差引書 一綴 三〇三

(善行寺方差引覚) 横長美 一冊 三五六

田方御手当引札 亥 一枚 四九五

(宝幢寺分檢見引米割覚) 横長半 一冊 三九八

寺僧・檀家

(天童善行寺歴世住持法名) 寛永、天保 一通 三三三

(各寺人数書上) 明和七 横長美 一冊 二六三

寺院判行返り 安永四・五 一通 三〇九

山家之可相守候御渡請書 寛政一二

一通 三九七

善行寺義天宛僧衣御免状 文化八

三通 四三四

浄禅寺利忍宛僧夜御免状 文化八

二通 四三五

宗判議定証文一札 文化一三

一通 四〇一

(善行寺養子願届書類) 文政五

半 一冊 四〇六

善行寺相統認可状 文政五

二通 四〇六

(寺領分地頭役役料渡証文) 文政八

一通 三九八

善行寺後任繼目得度願御礼金上納書類 文政一三

一綴 四〇一

善行寺超頓宛色衣御免状 文政一二

一通 四〇七

善行寺新発意得度願 文政一二

一通 三八一

永代内陣列座御免状 文政五一一二

四通 四〇三

御染筆賜与状并礼金受領書 文政八一三

五通 四〇六

法脉仕度ニ付差上連印一札 天保三

一通 三九〇

天童善行寺住持義頓退寺之旨届書類 檀中惣代連印
天保一五

一通 三〇五

(善行寺院主義頓追放ニ付廻章并書状) 嘉永七

一綴 三九八

善行寺弟子僧服御免状写 嘉永六一安政二

一通 四三九

(若松寺法泉坊跡式相統ニ付差出一札控) 元治元

一通 三三五

(宝幢寺御役所ニ支配料頂戴ニ付請書) 慶応二

二通 三二一

山元村福性院・如法堂住職族籍御届書 明治七

二冊 四四六

善行寺住職繼目ニ付入費金書上 明治一〇

一冊 三九二

衣体着用許状御届書 明治一五

一通 三七五

(東光坊住職之義ニ付願) 明治一二

半 一綴 三九五

本寿院家政ニ付協議決定書 明治一八

一通 四四六

善行寺檀家佐平次跡式ニ付請合一札 安永八

一通 三九八

(寺弘ニ付宗旨相對証文) 享和三

一通 三九八

宗旨永代取替相對証文写 文化四

二通 三〇〇

宗旨取替永代相對証文 文化五

一通 三五四

檀家相統ニ付議定差出証文 文化一一

一通 三五六

伴孫作御寺弘奉願一札 文化一三

一通 三九九

宝幢寺廻章留帳 文久三

一冊 六〇

(社寺宝物什器其外取調目錄) 明治一一

半 二綴 三九四

十月十日寺社役所ニ触書写

一通 四一三

(鈴木久左衛門妻おくと若松之事咄之事留置事)

横長半 一冊 四〇三

堂塔造営・修理

聴流寺修覆料ニ付一札 安永三

二通 三九五

聴流寺修覆米貸帳 享和三、文化七

二冊 三三五

伽藍再建之儀ニツキ金談申入控 天保七

一通 四三六

善行寺御内陣修覆入用 嘉永五

一冊 三三五

小路町善行寺石垣北通掛 嘉永五

一冊 三五一

(善行寺鐘堂・石垣并板塀修覆寄進帳) 嘉永五・六

一冊 三三五

善行寺諸修覆諸事控帳 弘化三

一冊 三四七

善行寺御再建志上納通 安政五

一冊 三三〇

善行寺御堂造作奉加入別覺

一綴 三〇二

蓮如上人御往生地放鸞殿西宗寺本堂再建勸進帖
安政二

半 一冊 三三六

諸国寺院梵鐘鑄換御用ニ付廻状并答申書 安政三

半 一冊 四四四

(宝幢寺本堂再建冥加差上一札) 安政四

一通 四九五

(江戸築地御坊所再建御献財書上) 安政五

横長半 一冊 三七〇

(本堂再建為御物代御高割上納日延ニ付願書控)
万延二

一通 三〇七

宮城別院御殿新築費寄附者名簿 明治一七

一綴 三〇八

善行寺鐘樓再建費受納証 明治四二

一通 三三〇

(御堂門鐘堂并門天井屋修履奉加寛)

一綴 四〇七

寄 進

聴流寺ノ請取書并寄進証文 安永三

一綴 三九六

高野山御初尾集方覚帳 寛政五

横長半 一冊 三三四

資堂金寄進証文 寛政六

一通 三五六

永代寄進畑証文 寛政九

一通 三五七

祠堂畑添証文 文化九

一通 三〇九

資堂金寄進証文 文化一三

一通 三〇〇

善行寺巴田畑立附并資堂米調帳 天保四

横半 一冊 三四三

諸勸化志帳 天保一〇、万延二

横長半 二冊 三四四

善行寺祠堂米貸小前帳 天保一一

横長半 一冊 三四五

善行寺祠堂金請取証文 天保一四

横長美 一通 四四四

祠堂米証文控 安政二

一通 三五六

聴流寺祠堂米之儀ニ付一札 安政三

二通 三〇七

御名号御取越志受納帳 安政四

横長半 一冊 二九六

(仮御堂志納金受領披露状) 申一〇月

一通 四四五

両寺祠堂利米取立帳 明治五

横長美 一冊 三九九

(寄進証書) 明治九・一〇

四通 三七一

御書様御冥加并御法上納帳 嘉永五

横長美 一冊 三五四

築地御坊礼金受領書 文化八—嘉永六

二綴 四三三

築地御坊上納金請取 文政九

一綴 四〇三

築地御坊上納金請取

三五枚 三〇六

築地御坊上納金請取

二通 四〇七

築地御坊上納金并献上紅花受納書

三綴 三七七

御印書

二一通 三〇八

築地御坊御再建志 明治九

横長半 一冊 三九六

献金記 明治

横長半 一冊 三九六

寺 社 雜

(若松寺米呼院境内江馬乘入候者訴訟一札)
文化一三

一通 四四八

(右同控) 文化一三

一通 三三三

高祖聖人御旧跡巡拜 文政二

半 一冊 三四〇

御門跡様御参向列并御宿割并日記 天保九

横長半 一冊 三四三

御門主并六条御殿御用先触

一通 四三〇

善行寺当住御生国御出定ニツキ御手伝之覚

一通 三七四

神社

伊勢御初尾割 享保一九、元文二・四、安永五	横長美	四冊	三三七
津嶋御初尾割 享保二〇、宝曆四・二一、安永四	横長美	四冊	三三六
伊勢御初尾例年通り 一万度五穀成就御初尾 割帳	横長半	二冊	三三〇
伊勢・津嶋御初尾割賦帳	横長美	一冊	三三一
津嶋御初穂村方夫錢之内水吞割合帳	横長美	一冊	三三三
伊勢御初尾割賦取集帳	横長美	二冊	三三六
熊野山賽錢覚	横長半	一通	四四五
熊野山鳥居再建諸事控	横長半	一冊	三七三
羽前国村山郡山家村神社取調書	横長半	一綴	三五三
皇太神宮御初穂献納帳	横長半	一冊	三七四
大神宮御新築有志献金仮帳	横長半	一冊	三七三
建敷神社初穂帳	横長半	一冊	三七六
湊川神社遙拜所構宮ニ付寄附取調帳	横長半	一冊	三七五
村社敷取調書上	半	一冊	三七八
湯殿山神社寄附帳	半	一冊	三五一
神宮給料取調帳	横長美	一冊	三六九
(神宮給料并諸費等ニツキ書上)	一綴	三九〇	

境内絵図

若松寺境内絵図目錄写 寛政二

一通 四三〇

宝幢寺分絵図 丑九月

宝幢寺元朱印地絵図

観音堂境内鹿絵図 天保一〇

(観音旧境内絵図)

観音寺境内絵図

(本寿院境内絵図)

(聴流寺屋敷反別図面書) 明治八

玄庭坊ニ而絵図引記覚

山元村境内除地絵図 明治七

若松寺之朱印地絵図 明治五

(若松寺旧境内除地上地絵図面) 明治八

学制

○学 制

学制心得書 明治七

牧羊生徒并教導団入学志願之者無之御届書 明治八

学区改革意見書控 明治二二

諸公学業説論書 明治二三

山形県師範学校年報第一、第二 明治一三

教育雜誌 明治二二—二五

(学事年報) 明治二四

(教育ニ関スル布告) 明治二二—二四

一八枚	三九七
一鋪	三三五
一鋪	四九一
一枚	三六一
一鋪	三三三
一枚	三八〇
一枚	三八三
一冊	三七四
二鋪	三三七
三鋪	三三五
一鋪	三七九
半	
一冊	一五四六
二通	四五一
一通	四五一
一冊	一五四七
一冊	一五四八
一冊	一五四九
一四冊	一五〇九
二冊	三三九
二括	一五〇

津山村長代理より学務委員宛通達 明治二五 半 一綴 一五五
 東村山郡小学校組合心得 半 一冊 一五二
 学校関係書類雜綴 一綴 三三五

○山元学校

小学校設立願書 明治七 半 二冊 二九五
 小学校建築願 明治七 半 一冊 一九七
 山元学校敷地願書 明治八 半 一冊 一五五
 (山元学校建築願書類) 明治二二 一綴 四三三
 山元学校貫津分教場仮開場届 明治二二 一綴 四三三
 山元学校開業式祝辞 明治二三 一綴 四三三
 (山元学校新築開業式書類) 明治二三 一綴 四三三
 開業式献納品記載帳 明治二三 横長半 一冊 一四六
 ○
 小学校掛役願書 明治七 半 一冊 一五三
 山元村学校教師願 明治七・八 半 二冊 三三三
 教員増加願 明治九 半 一冊 三三〇
 山元学校生徒人員取調帳 明治八 半 三冊 一五七
 山元学校入校・退校ノ者書上 明治八 半 四冊 一六六
 山元学校生徒名簿 明治九 半 一冊 一五三
 学齡之者取調書上 明治九一二 半 六冊 一五三
 山元学校願伺届書 明治九一五 半 六冊 一五四

山元学校学務委員上申書 明治二・二・三 一綴 四三三
 学事統計表 明治二三 半 一冊 一五二

○

小学校費并就学集金概略記 明治六 半 一冊 一四三
 山元学校委託金遣払調 明治六 半 六冊 一四六
 学校資金取調書上 明治六 半 二綴 一四七
 学校資金利子調帳 明治七一二 横長半 四冊 一四六
 山元学校貨納録 明治七一〇 横長半 五冊 一四七
 学校費割賦帳 明治九一一 横長半 三冊 一四八
 学費割賦帳 明治二一六 半 六冊 一四九
 学校諸費差替控帳 明治一三・一五 横長半 三冊 一五〇
 山元学校給料渡判請録 明治七・八 横長半 二冊 一五〇
 受業料受払帳 明治一一一七 半 一三冊 一五〇
 山元学校月々出納明細簿 明治一〇一七 横長半 六冊 一五〇
 書籍器械明細帳 明治七一二 半 七冊 一五〇

(山元学校全費勘定書類) 明治二二—二三

山元学校教員給料渡簿 明治一四—一七

学校用雑品通 明治二二—二五

書籍御通

軍事・徴兵

農兵組立定書 文久三

農兵人数調 文久三

農兵人数取調書上帳 文久三

徴兵年齢者取調ニ付伺書 明治七

徴兵人員調 明治八

仙台鎮台補充兵服役令状 明治二一

(十七才并二十才に相成候御届書) 明治一五

絵 図

町村絵図

羽州村山郡大貫次右衛門支配所絵図

四綴

一四九
一四六
一四六

半 七冊

一五〇
一五〇

横半 一三冊

一五〇
一九

横半 一冊

一五〇

半 一冊

四〇三

横長美 一綴

四六四

半 一冊

四六三

半 一冊

四〇七

横長半 一冊

四〇六

一通

四八七

三通

三九六
三九七

(御役所江差上候川絵図控) 宝曆三

59 x 39

天童小路町絵図面控写 文化二三

一枚 三〇五

天童中町絵図面控写 文化二三

一枚 三〇六

天童三日町絵図面控写 文化二三

一枚 三〇七

一日町絵図面控写 文化二三

一枚 三〇八

五日町絵図面控写 文化二三

一枚 三〇九

天童田町絵図面控写 文化二三

一枚 三一〇

山家村鹿絵図 文政九

一枚 三一〇

(上山口村家数絵図) 文政九

二枚 三一〇

(中山口村家数絵図) 文政二二

一枚 三一〇

(下山口村家数絵図)

一枚 三一〇

小関村絵図并家数覚 文政二二

二枚 三一〇

矢野目村絵図 天保四

一枚 三一〇

(田森野村家数絵図) 天保四

一枚 三一〇

(道満村家数絵図) 天保四

一枚 三一〇

(札川村家数絵図) 天保五

一枚 三一〇

(高木村家数絵図)

一枚 三一〇

(原崎村家数絵図)

二枚 三一〇

(山家村鹿絵図)

38 x 59

一鋪 三一〇

(塚野目村絵図)

一枚 三一〇

(塚野目村野絵図)

一枚 三一〇

(山口村野絵図)

一枚 三一〇

(寒河江繪図)

山繪図・耕地鹿繪図・村繪図

45 × 64 一鋪 六五九

山口村地引繪図書入并地引帳惣斗奥書摸擬

四枚 三〇七

明治七

山元村地内引帳及繪図拜借願

半 一冊 一九九

明治七

山元村切繪図

一綴 三四五

明治七

羽前国村山郡第三大区小二区山元村繪図

83 × 52.5 一鋪 四四五

明治八

山元村山林・道川荒蕪・耕地・字限飛地調繪図面

三五通 一九〇七

明治九

東山郡山元村繪図

一鋪 三四六

明治一三

山元村村縮繪図

70 × 58 一鋪 三三六

明治一四

山元村道川繪図

52 × 29 一枚 三七八

明治

道川分見繪図面

三鋪 一九〇四

明治七

村繪図

一鋪 三三〇

明治七

村繪図

28.5 × 35 二鋪 三三六

明治七

村繪図

88 × 43 一鋪 三三四

明治七

(除地・林繪図)

一枚 三六一

明治七

原繪図

73 × 59 一鋪 三三三

享保一一

川繪図

60 × 41.5 一鋪 三三三

明治七

耕地繪図

山家村耕地鹿繪図

一鋪 三六三

宝曆一一

(耕地繪図面并反別書上帳)

寛政八 横長美 一冊 四二九

(山家村差出耕地繪図書)

文化六 57 × 38 一枚 三〇七

山家村耕地鹿繪図

文政五 37 × 59 一鋪 四五一

(山家村田畑損地見分願ニ差添鹿繪図)

文政七 75 × 30 一鋪 四四九七

(藤助新田村開発場繪図)

天保一三 66 × 33 一鋪 四四九二

山家村耕地鹿繪図

天保一五、嘉永二・三 三鋪 四四九四

山家村天保一四年卯起返取下場当辰本免入并嘉永

四支砂畑起鹿繪図

安政三 40 × 27.5 一鋪 四五〇〇

出羽国村山郡山家村耕地巨細仕訳繪図

58 × 40 二鋪 四四九八

(田畑繪図面)

二〇枚 三六三

山元村現反別測量図

明治八 二袋 一九三〇

家

家・書置

誓約一札

嘉永四

一通 三九三

大阪出役ニ付留主中書置

享保二

一通 三七七

山口泰三郎書置

明治三一

半 一冊 四四六

相統・縁組

(甥清三郎行衛不明ニ付帳外願証文)

享保七

一通 三五五

縁組人別請払帳

天明七、文化一四、弘化四

横長半 三冊 一〇八二

(塚野目村佐太郎娘さん苗跡相統一札)

文政四

一通 四〇五

(分家与左衛門家督ニ松次郎實請ニ付差出一札控)
文政八

離縁状 明治六

別家御届書 明治一〇

(養嗣子離縁之儀ニ付願) 明治一五

(分家願) 明治一六

山口格之助隠居届書 明治一七

氏家家親族会議決定書(写) 明治一八

女房離縁状請取覚 卯一月

(伊藤義左衛門悻芳之助婚姻披露状) 二月初日

武七并妻もよ離縁济口証文控

吉凶・贈答

(祝儀受納控) 嘉永五

諸進物出入控帳 嘉永五―安政四

御香奠帳 天保三

不幸小遣帳 天保三、安政四

賞状・辞令

山元村里正山口格之助年給証書 明治一〇

山口格之助宛山形県辞令 明治一〇―一五

山口三右衛門宛山形県褒状 明治一〇―一三〇

褒状 明治一〇―一五

一通 五七三

一通 四〇六三

一冊 一〇九八

一綴 三六四

一冊 一〇九

二通 三四〇三

一通 三四〇三

一通 三五六

一通 三二九

一通 三五五

一通 三五七

一冊 二〇四二

二冊 二〇三三

一冊 二〇三四

一冊 二〇三五

二冊 二〇五七

一通 三〇六

五通 三五

一三通 三五

三通 三五

山口格之助宛賞与辞令 山形県 明治一三―一七

山口格之助宛褒賞 明治二一

山口三右衛門宛賞状(貧民救济) 明治二四

山口三右衛門宛褒状(天童郵便局建築費寄附) 明治二五

山口三右衛門宛感謝状(寄附金) 明治二八―三〇

山口寿三郎宛褒状并感謝状 明治三〇―四三

山口三右衛門宛御沙汰書(木盃下賜) 明治三〇

山口寿三郎宛賞状(軍需品寄附) 明治三九

農 業

作物取入覚帳 文化二―嘉永六

〇小 作

控手形 享保五

畑控作手形 寛保三、安永四

(出羽国村山郡山家村田畑屋敷買入小作入上并知木直段書上帳) 寛延四

畑控作り証文 寛政元

田畑控作手形帳 寛政八

控作手形 天保三

永山小作取究ニ付預り金証文控 天保五

御年貢米請払帳 天保七―明治二

小作不納ニ付歎願書控 天保二二

六通 三〇六

一通 三〇七

一通 三三三

一通 四七三

三通 三五七

二通 三〇五

一通 三五

一通 二〇三

四冊 二九五〇

二五二

四九

一通 四三

二通 三七〇

一冊 三四三

一通 四四九

一冊 一九〇二

一通 四三九

一通 三六八

一冊 二九冊 一六九

一通 三六六

小作御年貢米不納・家賃滞・敷地利足金滞取調書上帳 嘉永一

横長美 一冊 三四七

(畑引受証文紛失ニ付裏印被下候様願書) 文久三

一通 四〇五

小作捉差引勘定

横長半 一冊 三四七

(小作人年貢引方ノ儀ニ付騒立禁止ノ法令請書)

一通 三三三

捉米覚

横長半 一冊 三四九

蔵増分田畑小作証文 明治九

美 一冊 一九五

田畑控耕作証券 明治一一

半 一冊 一九三

田畑控耕作証券 明治一二

半 一冊 一九三

耕地小作判取簿 明治一三

半 一冊 一九四

北蔵増村地内田畑控耕作証券 明治一四

半 一冊 一九五

田畑控耕作証券 明治一五―一七

半 一冊 一九六

田畑控耕作証券 東村山郡蔵増村地内

明治一八 半 三冊 一九九

条約為取替証券 明治一五

一通 三四五

○立 附

田畑立付覚 元文五

横長半 一冊 一八〇

藤田新田名寄田畑立附帳 延享元

横長半 一冊 一八一

(与介方立付覚) 寛延三

横長半 一冊 四〇七

矢野目村太右衛門前反別立附帳 安永八

横長半 一冊 一八三

同村多右衛門分立附帳 安永八

横長半 一冊 一八三

同村奥山金十郎立附帳 天明五

横長半 一冊 一八四

同村奥山金十郎田畑立附帳 天明八、寛政二

横長半 一冊 一八四

(立附畑手作ニ付相渡書付控) 寛政四

一通 三九九

藤右衛門分当時立附帳 寛政四

横長美 一冊 一八四

当村佐七持畑立附帳 寛政六

横長半 一冊 三〇五

荻野戸村田畑立附帳 寛政九

横長半 一冊 一八四

一高田畑立附改帳控 寛政九

横長美 一冊 一八四

立附内檢見帳 寛政一一・一二

横長半 二冊 二九六

甚右衛門一高立附覚写 享和二

一通 四〇七

小路町寺所持高田畑立附米改帳控 享和三

横長半 一冊 三九五

手前一高并嘉平前共立附米帳 享和三

横長半 一冊 一八五

彦太郎前田畑立附帳 文化元

横長半 一冊 一八五

立附内檢見帳 文化二三

横長半 二冊 二九六

田畑立附惣改帳 文化三・五

横長半 二冊 二九七

下貫津治郎助前田畑立附帳 文化四

横長半 一冊 一八五

(畑小作立附米之覚) 文化四

一通 三〇三

原崎徳兵衛前二高立附帳 文化四

横長半 一冊 一八五

幸助持高名寄立附帳 文化四

横長半 一冊 一八五

庄右衛門一高名寄立附帳 文化六

横長半 一冊 一八五

佐吉前立附反別帳 文政七

横長半 一冊 一八六

田畑立附帳 文化七―一・一四、文政元、天保二

横長美 八冊 一八三

嘉兵衛門一高立附帳 文化九

横長半 一冊 一八五

佐吉高立附帳 文化九

横長半 一冊 二〇一

立附之内用檢引帳 文化九

横長半 一冊 二九六

(立附米覚) 文化九

横長美 一冊 二八四

庄左衛門前名寄立附改帳	文化九	橫長半	一冊	一八五九
武兵衛前名寄立附帳	文化九	橫長半	一冊	一八五九
作右衛門一高名寄立附帳	文化九	橫長半	一冊	一八五五
佐吉一高名寄立附改帳	文化一〇	橫長美	一冊	一八六〇
田畑立附御藏元勘定控帳	文化二三	橫長半	一冊	一八三三
本方六右衛門方田畑立附寄帳之写	文化一四	橫長美	一冊	一七四四
德兵衛清作前田畑立附改帳	文政二	橫長半	一冊	一七五五
田畑名寄立附覺帳	文政三	橫長半	一通	一七五〇
源助一高立附覺	文政四	橫長美	一通	一七〇九
(立附帳之覺)	文政九	橫長美	一冊	一八六四
惣小作立附帳	文政二三	橫長美	一冊	一八六四
佐五兵衛立附帳	天保六	橫長美	一冊	一八六四
抱地田畑立附帳	弘化三	橫長半	二冊	一八六六
田畑立附御年貢米取立帳	弘化四、嘉永四	橫長半	一冊	一八七七
惣吉前半高名寄立附并寺領分共	安政五	橫長半	五冊	一八五五
田畑立附帳	安政七、文久四、元治二、 慶應二、明治二・三	橫長半	六冊	一八七九
藏増三組分田畑立附控帳	慶應三—明治五	橫長美	一通	一八七九
(立附米受取証文)	辰二二月	橫長半	一綴	一八七九
(田畑立附覺)	未二月	橫長半	一冊	一八七三
藤右衛門前名寄立附		橫長半	一冊	一八七三
幸助一高立附覺		橫長半	一冊	一八七三

与助分立附寄		橫長美	一冊	一九四
(文藏分田畑立附覺)		橫長半	一冊	二九〇一
名寄立附帳写		橫長半	一冊	一八七四
田畑立付之覺		橫長美	一冊	一九二五
立附覺		橫長半	一通	二六八〇
(立附覺)		橫長美	一冊	四〇六七
七郎兵衛一高田畑立附米帳		橫長半	一冊	三三七
立附米勘定書	明治元	橫長半	一冊	三七五
元宝幢寺分立附米調	畑方 明治三	橫長半	一冊	一八九九
藏増村分山口家立附米覺	明治五方	橫長美	一綴	三〇九四
田畑立附米地主其外取調書上帳	明治六	橫長半	一冊	一九八八
田畑立附取調帳	明治六	美	五冊	三七九
(立附米書上帳)	明治七	橫長半	一冊	一八七〇
田畑立附米控証券	明治一〇	橫長美	一冊	三三六
元太右衛門分立附帳	明治一五	半	一冊	一九三
(山之分田畑立附米取立控)	明治一五	橫長半	一冊	一八七一
(立附反別書上)		橫長美	一冊	三三六
大福帳	寛政元—一四	橫長半	一冊	二二九
金錢出入帳	寛政二—文化一四	橫長半	一冊	二九九〇
丑暮公私金錢請払帳	明和六	橫長半	一冊	二六

家 計

金錢請払帳 文化九—安政四

横長半 二五冊

三三九
四七五

諸差引覚帳 寛政二—一〇

横長半 四冊

一三三
一五

指引帳 文化二—嘉永四

横長半 五冊

一三三
九

米出入改帳 文化一四、文政元

横長美 一冊

二九〇
二九二

米方出入日記帳 文政二

横長半 一冊

五六一

金出入月限改帳 文政三—天保三

横長半 一三冊

一四五
一四六

田地方金錢請払帳 天保一四・五

横長美 二冊

一八六
一八七

田地方手帳 天保一四

横長美 一冊

一八七

与助勘定覚書 延享五

三通

三五尺

金錢取次帳 寛政一〇

横長美 一冊

二九七

山三直勘定 文化六

横長半 一冊

一九四〇

文化七年^b 諸差引勘定帳 文化二四

横長半 一冊

三三六

本方寅分勘定帳 文政元

横長半 一冊

一四九

金錢請払諸色書留帳 文政四

横長半 一冊

二四五

法泉坊 兩人方勘定帳 文政六

横長美 一冊

一九四

天保三辰^b 手帳請払帳書抜帳 天保八

横長半 一冊

三三七

佐五兵衛方金錢米差引勘定帳 天保一〇

横長美 一冊

三三六

借店中諸入用附込帳 天保一〇

横長半 二冊

三三〇

江戸登り金銀仕入帳 天保一〇

横長半 一冊

三〇六

權太郎方差引勘定帳 天保二二

横長半 一冊

三〇三

未^b年々勘定帳 弘化四

横長半 一冊

一九四

七郎兵衛前 金十郎支配勘定帳 弘化四—嘉永七

横長半 二冊

一九四三
一九四四

万助支配 年中受納録 嘉永三

横長半 一冊

三四九

(金錢出納帳綴) 明治

横長半 一六綴

二〇八

小貸方書貫覚帳 寛政二—一〇

横長美 二冊

四三
三三六

貸方帳 寛政七

横長美 一冊

二九七

貸方改覚帳 寛政六、享和二

横長美 二冊

三三七
三三七

貸改帳 享和三

横長半 一冊

三七八

貸方勘定書 文化一一

横長半 一綴

三三

米貸出覚

横長半 二冊

四三五

〇

(荒み〇)御買目録 享保元

横長半 一通

三六六

諸品質もの控 文政一一

横長半 二冊

三三三
三三九

諸色通 嘉永元、明治一六

横長半 一冊

三三三

賄方小遣帳 天保八

横長半 一冊

三三三

諸色小遣帳 天明八

横長半 一冊

二〇四

小遣控 天保八

横長半 一冊

三三六

日記小遣覚帳 天保一〇

横長半 三冊

二〇六
一〇〇

腰掛諸入用帳 天保一〇

横長半 一冊

三三七

年中小遣控帳 嘉永七、安政三	横長半	二冊	三〇五	当座帳 寛政一〇	横長半	一冊	二四〇一
自分買もの覚	横長半 飯	一冊	三〇六	万請取通 享和三、文化元	横長半	二冊	二〇四六
(山印小買物目錄并書状)	横長半	一通	四〇三	通 文化二	横長半	二冊	二〇四九
米請弘覚帳 文化三	横長半	一冊	三〇九	万請取差引改帳 文化九	横長半	一冊	三五六
白米通 天保一〇	横長半	一冊	三三六	西六月廿六日金請取覚 文化一〇	横長半	二冊	二〇四五
御飯米之通 天保一〇	横長半	一冊	三三七	金錢請取覚 文化一一	横長美	一冊	二四〇七
現金呉服物売上帳 天保九	横長半	一冊	三〇三	万覚 文政九	横長半	一冊	三九一〇
呉服物平形帳 天保一〇	横長半	一冊	三三六	万日記費帳 文政九	横長半	一冊	三三六〇
呉服物平形帳 天保一〇	横長半	一冊	三三七	金子請取通帳 文政九	横長半	一冊	三三六一
出府ニ付諸事書留及諸品買物書付 天保五	横長半	一綴	三三七	諸事書留内覚帳 文政一〇	横長半	二冊	二〇五九
江戸注文物控 天保一	横長半	一冊	三〇三	銭金仕入覚帳 天保一〇	横長半	一冊	三三六五
(江戸登り買物仕切) 弘化二	二綴	四〇六		万手控 天保一二	横長半	一冊	二四〇四
(旅小遣雜記)	半半	二冊	三四九	内御用ニ付諸雜費控 天保八	横長半	一冊	二〇五一
戌夏弘方并小遣之覚	横長美 飯	一冊	四〇四	現金通 弘化四	横長半	一冊	三九二六
留守中諸用覚書	一通	三三元		現金当座通 弘化四	横長半	一冊	三九二七
諸遣方調	横長半	一冊	三七三	年中雜費簿 嘉永三	横長半	一冊	三四九
暮方調 丑正月	横美	二冊	三九	諸掛り小覚帳 嘉永五	横長半	一冊	二四〇六
○				通 明治二一、大正元	横長半	二冊	三三七四
万調物覚帳 天明三	横長半	一冊	三五五	請取	横長半	一綴	三七六
万附込覚帳 天明五・六	横長美	二冊	三九九	(大坂屋喜三郎受取)	横長半	一通	三三三
万通 安永八	横長半	一冊	三三五	金請取証 明治四四	横長半	一通	三三三
諸事書留覚帳 寛政一〇	横長半	一冊	二四〇〇	判取帳 明治六	横長半	一冊	三三三

覚書

覚

諸道具

伊三郎家内御改帳 享保一〇

書籍代替之証文 寛政七

諸帳面并諸道具渡帳 文政八

当用書物 文政一一

貞治方江諸道具其外共渡控 天保一四

身代仕合証文(写) 嘉永六

諸道具弘方覚他

衣類道具目錄

日記

留守居日記 文化四

半摺立日記 文化一一

日記 文政五

江戸日記 文政一一

万書留 文政一三

文政十三寅閏三月廿五日京都都立帰国之日記

日記 天保四

(日記) 弘化二

(日記) 弘化三

二通 三四〇
一冊 二七〇

横長美 一冊 三三〇

二通 三六三

一通 三三三

一括 三三三

一冊 三四〇

一通 三七四

一冊 三四〇

一通 三四九

横半半 二冊 二五〇

横長半 一冊 三五〇

半 一冊 一四二

半 一冊 二〇一

横半半 一冊 三四七

横長半 一冊 三四七

横半半 一冊 三四六

半 一冊 一四二

半 一冊 一四三

山口一件引合ニ付出府日記帳 嘉永五

雜

覚書 元祿六

万覚書帳 宝永二

覚書写し帳 延享五

万書物入 寛政二

手帳 文化一五

手帳 文政二一三

手控 文政九

手帳 天保二一五

御保養肝要帳 弘化二

手帳 弘化五

手帳 嘉永三・七

手控

書状届物引請覚

(諸覚書)

書状 山口三右衛門宛

雜

○

黒田友直算法書写 文政六

横長半 一冊 三六五

美 一冊 八七

横長美 一冊 八六

半 一冊 八元

一袋 一三九七

横長半 一冊 一四〇

横長半 一冊 一四一

横半半 二冊 三三九

横半半 二冊 三三六

横長半 一冊 一四三

横半半 一冊 三七三

横長半 一冊 一四三

横長半 二冊 一四四

半半 一冊 四四〇

三通 三八〇

一綴 四五六

四綴

一通 四四五

(日本記書籍無之書付控) 延享二

一通 四四六

(朝鮮人来朝応接記事) 延享五

横長美 一冊 三三五

日光御社参ニ付諸国分限者御改写 明和九

横長美 仮一冊 四四〇六

(鳥居甲斐、後藤三右衛門裁断書写) 弘化二

半 一冊 三四〇五

和蘭陀カピタン風説書写 安政四

一綴 四四三

朝鮮人献上物并被下物写 明治元

美 一冊 三〇六

○ 亞墨利駕使節申立之趣 安政五

美 一冊 三〇九

(榎田騷動一件聞書)

一綴 四四〇

長州征伐聞書 元治元

一通 四四三

御檢使相済討死人数 (高崎来状添文) 元治元

一通 四一九

(長州征伐ニ付軍用金上納趣意書) 慶応元

一通 四四二

(長防征伐軍費上納ニ付願書) 慶応三

一通 四〇九二

御代の栄え 慶応三

半半 一冊 四四九

(幕末維新秘録聞書抄)

一二綴 四四二

○ 戊辰戦争絵図

一一鋪 三三二

地方一様記 (寛政五)

半 一冊 四二六三

(測量分見法用例) 文政七

一通 三三四

心学教諭録 文政一〇

半半 一冊 四四三

江戸市谷薬王寺前覚

一通 四四三

古湯入湯手控 嘉永六

半半 一冊 四四〇

山形県管内古文書搜集趣旨 明治二七

一通 四三三

○ 釈迦如来十定控

一通 三二六

御保養肝要帳

一冊 二〇六五

(疱瘡之抄藥覚)

一通 四四〇四

(華道許状) 文政二

一通 四四七

(歳暮所感)

一通 四四三

追 加

文部省史料館時代より不明(原島・大野調査)

追加

九五

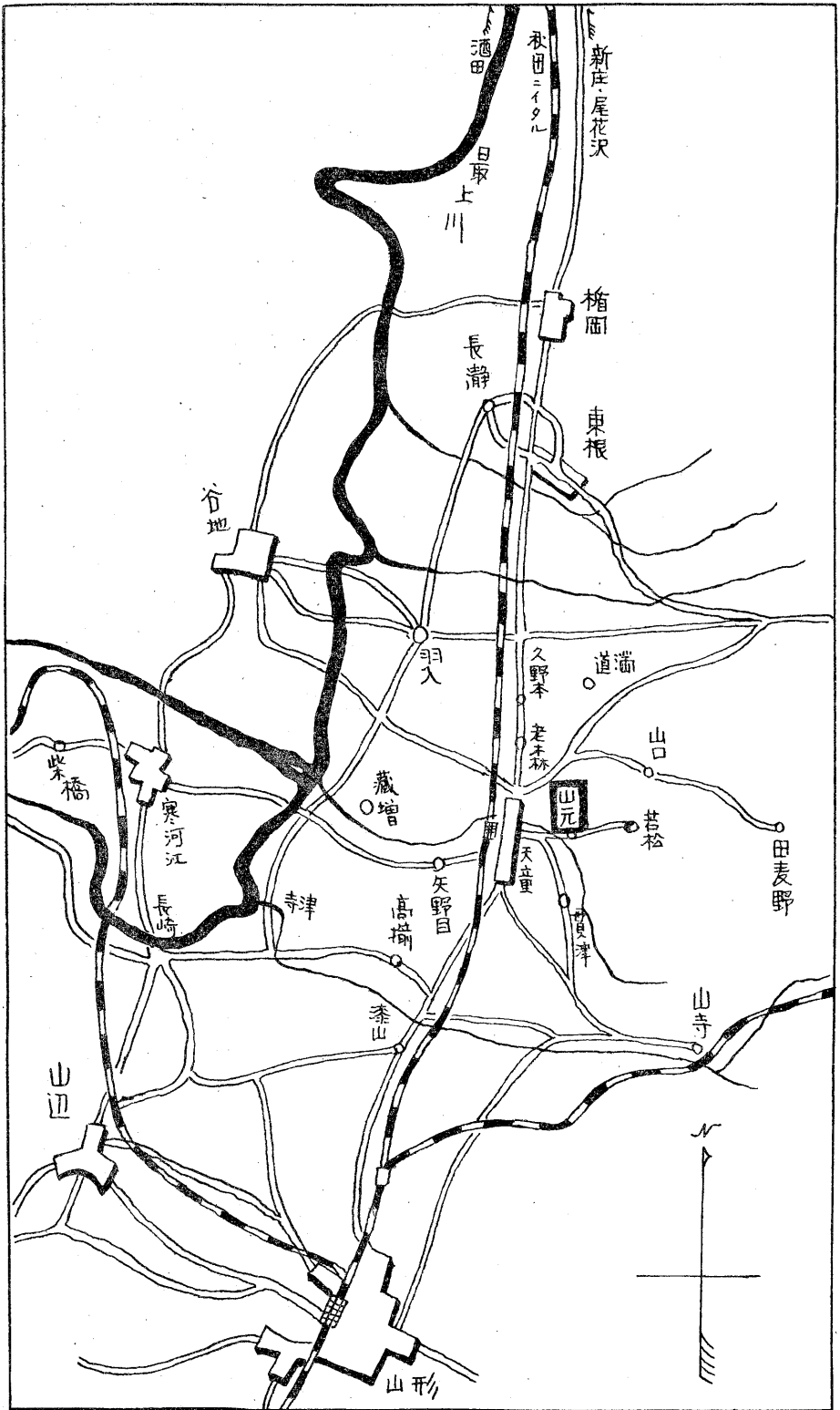

山口家文書解題

旧蔵者 山口三右衛門氏

旧蔵地 山形県東村山郡山家村やんげん(現地名) 山形県東村山郡天童町字山元

山家村の概況

山形県東村山郡山家村は旧天童村の北東に位置を占め、東は同郡山口村、西は同郡老野森村及び天童、南は貫津村、北は山口村耕地に接し、東・北・南の三方に山を負っている。地味は稲・梁・桑などの生育に適しているが、水利は至つて不便で、しばしば水害と旱魃に苦しんだ歴史をもっている。

山家村は明治六年(一八七三)二月山元村と村名を改めたが、同十年の村誌には、村の総面積三百七十二町七反九畝十四歩、うち田が四十四町五反十四歩、畑九十町七反九畝二十四歩、宅地十五町八反四畝十五歩、山林二百十七町六反二畝五歩、草生地四町二畝十六歩と見えている。これを寛延二年(一七四九)以降の村明細帳によつてみると、高八百二十四石二斗二升の反別八十二町八反一畝十八歩、その内田が三十町一反八畝十五歩(高五百三十四石五斗)畑五十二町六反三畝三歩(二百八十九石七斗二升)他に新田畑四町八反十二歩(高二十三石一斗六升五合六勺)、朱印地が四カ所(高九十八石二斗九升九合、高大豆二十三石九斗四升三合)、御林二十カ所(反別百三十七町八反歩)、村持林三カ所

となつている。

以上の書上によつても明らかな様に、山家村農地は畑が田の約二倍を占め、御林・原野を含めた山林面積は総村地積の約六〇%に上つてい
る。更に注目されるのは、田畑の石盛(斗代)が一般に比して極めて低いことである。いま寛延二年(一七四九)の山家村指出帳によつて、一村
農地の地目・等級別の石盛を表示すると次の通りである。

一上	田	六町六反二畝廿一步	反当り斗代	八斗三升
一中	田	十町九畝廿六歩	同	七斗三升
一下	田	九町七反一畝廿七歩	同	六斗三升
一下々	田	三町四畝二歩	同	四斗八升
一上	畑	十一町三畝十三歩	同	三斗
一中	畑	十一町七反四畝一步	同	式斗五升
一下	畑	十七町二反九畝十歩	同	壹斗五升
一下々	畑	九町一反四畝廿歩	同	壹斗
一屋	敷	三町一反二畝廿六歩	同	五斗

外に新田の四町八反十二歩があるが、この新田の石盛と免(三ツ九分三厘)はいずれも本田と同一であり、また屋敷と上畑の斗代が不同であることなども見道がせない。尤も上田石盛の八斗一石は、この村だけに見られる特異現象ではないが、それにしても土地の生産性は、一般

の水準を大きく下廻つていたことが知られる。

山家村におけるその後の生産概況を見るために、明治五年（一八七二）の「産物調書」を次に引用する。

一、米 千四石二斗 但現石

米 五百三十六石七斗二升

貢納

内

米 四百六十七石四斗八升

自用 費消

一、大麦 三百四十九石二斗

自用

一、小麦 二十六石四斗五升

天童・山形市中へ売出申候

一、大豆 二百七十五石七升

大豆 九十五石二升

自用

内

大豆 百八十石五升

天童・山形市中へ売出申候

一、小豆 八十五石四斗五升

小豆 三十六石三斗

自用

内

小豆 四十九石一斗五升

天童・山形市中へ売出申候

一、黍 二十石五斗八升

自用

一、粟 五斗

自用

一、蕎麥

十三石一斗二升

自用

- | | | | | | |
|------|-------------|--------------|-------|-----------|----|
| 一、胡麻 | 四石六斗六升 | 自用 | 一、荏 | 十九石七斗五升 | 自用 |
| 一、菜種 | 十三石三斗六升 | 天童・山形市中之売出申候 | 一、清酒 | 九十六石八斗 | |
| 一、水油 | 五十石 | 天童・山形市中之売出申候 | 一、紅花 | 二百三貫五百目 | |
| 一、綿 | 四百二十七貫八百目 | | 一、楮 | 二千九十六貫目 | |
| 一、桑 | 五千四百二十五貫二百目 | | 一、藍 | 四十貫四百目 | |
| 一、漆実 | 二千百八十六貫五百目 | | 一、葉煙草 | 百二十貫目 | |
| 一、菜 | 千五百束程 | | 一、大根 | 八万五百本程 | |
| 一、蕪 | 少々出来申候 | | 一、胡蘿蔔 | 少々出来申候 | |
| 一、牛房 | 右同断 | | 一、茄子 | 右同断 | |
| 一、蕃 | 右同断 | | 一、瓜 | 右同断 | |
| 一、苑豆 | 右同断 | | 一、小角豆 | 右同断 | |
| 一、冬葱 | 右同断 | | 一、協救蔗 | 百三十四石九斗五升 | |
| 一、豚 | 二疋 | | 一、鶏 | 六十羽 | |
| 一、柿 | 少々出来申候 | | 一、栗 | 少々出来申候 | |
| 一、葡萄 | 右同断 | | 一、梅 | 右同断 | |

一、薪 出来候得共荒出不申候

一、松杉材 少々出来申候

山家村の歴史については、未刊の村誌に、和銅三年成生之庄小嶋之郷村山郡に属し、山家村の称を用いはじめたとあるが、「続日本紀」によれば、出羽国の建置が和銅五年（七二二）であり、また仁和二年（八八六）、最上郡を分割して最上・村山の二郡としたことが「新風土記」（東村山郡史第一巻）に見えている所などからしても、村の成立を和銅にまで持つていくことは無理であるように思う。併し同村の一明院境内に、貞治七年（一二六八）三月建立の月山人結柴碑の現存する事実などから見て、足利時代には既に村落の形をなしていたことは推測に難くないが、山口文書の中での最も古い史料は、寛永初年の免定であつて、従つてそれ以前の山家村を山口文書によつて知ることが困難である。

近世の山家村は元和以降最上氏の采地であつたが、元和九年（一六三三）七月鳥居左京亮の所領となり、寛永十五年（一六三八）八月保科肥後守の領する所となる。寛文元年（一六六一）松平大和守がこれに代り、寛保元年（一七四一）松平氏の播磨国姫路移封後、即ち同二年十月以降は幕府領となり、漆山代官所支配となつて明治に至るが、その間の百二十数年間に代官の更迭を見ることが三十二回に及んだ。

歴代代官氏名

寛保 二——延享 二年	宮村孫左衛門
延享 三——寛延 元年	平岡彦兵衛
寛延 二年	柴村藤右衛門
寛延 三——宝曆 二年	岩佐郷藏
宝曆 三——宝曆 四年	千種清右衛門
宝曆 五——宝曆 八年	川田六左衛門

宝曆 九年	川田玄蕃
宝曆 十——宝曆十三年	小田切新五郎
明和 元——明和 五年	会田伊右衛門
明和 六——安永 八年	野田弥市右衛門
安永 九——天明 七年	野田松三郎
天明 八——寛政 元年	布施弥市郎

寛政 二——寛政 六年	池田仙九郎
寛政 七——寛政 十年	三河口太忠
寛政十一——文化 六年	鈴木喜左衛門
文化 七——文化 十年	山田茂左衛門
文化十一——文化 十三年	嶋田帶刀
文化十四——文政 九年	田口五郎左衛門
文政 十年	平岡彦兵衛
文政十一年	竹垣庄蔵
文政十二——天保 元年	竹垣善佐
天保 二——弘化 元年	大貫次右衛門

弘化 二——弘化 四年	石川勝之進
嘉永 元年	嶋田帶刀
嘉永 二——安政 元年	石原清左衛門
安政 二年	戸田嘉十郎
安政 三——安政 四年	羽田十左衛門
安政 五——文久 元年	松永善之助
文久 二——文久 三年	林伊太郎
元治 元——慶応 元年	新見護蔵
慶応 二——慶応 三年	三宅鑿作
	山田佐金二

江戸時代の山家村は山口組に属していた。従つて山家村庄屋は山口組大庄屋の支配下にあつたが、一村としての人口を宗門人別帳によつて見ると、最も古い寛文十二年（一六七二）が四百十五人、享保八年（一七三三）四百十九人、寛保二年（一七四二）四百六人、明和六年（一七六九）四百二十一人であつて、寛文以降の約百年間は四百二十人前後に止まつていた。それが、明和より百年後の慶応四年（一八六八）には三百人を増して七百二十八人となつてゐることは注目される。

山家村の名主役は山口家（この文書の旧蔵者）の世襲するところで、寛延の村明細帳によれば、名主給米として一カ年に米八俵を給与（外に持高十八石七斗八升五合分の村諸役・高懸り等免除）されたが、三人の組頭に対する年給は米二俵ずつであつた。（組頭三人分の高合四十五石九斗三合同断）

山家村の年貢米の大部分は江戸・大坂廻米として処理された。この米の最上川河岸港羽入はづり(村の北西約八軒)までの運送は村役で、羽入から酒田湊へ輸送された貢米は、酒田から大坂・江戸筋へ廻漕されるが、羽入・酒田間の運賃は百石に付五分二厘五毛の割合をもつて村方へ給附された。なお納入された貢米を廻米に附する迄の期間は、その年の備蓄米と共に村の郷蔵において保管されることになっていた。

年貢の外の高懸り物としては、高百石に付一石五斗の割の夫米、高百石に付六升の御伝馬宿入用、高百石に永二百五十文の御蔵前入用があった。前出の寛延度村明細帳によれば、この外に、

野年貢 永二十二文

漆木役 永四貫百七十六文

山年貢 永八百七十五文

青苧畑役 永二百五十八文

御林下草銭 永四百五十文

以上の小物成があり、別に糠代(高百石に付糠四石八斗二升一合)、藁代(高百石に付藁百十六束)、犬代(高千石に永五百文)、草代(馬一疋に付一日草三束)を上納し、助郷役については「御大名様方御通り之節、助人馬天童え相詰来り申候」と見えている。

前に挙げた産物調書によつて窺われるような生業外の農間渡世としては「農業之間に男者柴草刈申候、女は農業之手伝間に布木綿少々稼申候」と記されている程度であつて、副業としては見るべきものもなかつたらしい。

次に寛延明帳書の田畑質物直段なるものを見ると、

上 田一反歩ニ付 金一兩一步位

上 畑一反歩ニ付 同三步位

中 田一反歩ニ付 同一兩位

中 畑一反歩ニ付 同二歩位

下 田一反歩ニ付 同三步位

下 畑一反歩ニ付 同一步位

下々田一反歩ニ付 同二歩位

下々畑一反歩ニ付 見合質入仕候

とあり、つぎの田畑小作入付直段には、

上 田一反歩ニ付 米九斗位

上 畑一反歩ニ付 同三斗五升位

中 田一反歩ニ付 同八斗位

中 畑一反歩ニ付 同三斗位

下 田一反歩ニ付 同七斗位

下 畑一反歩ニ付 同一斗七八升位

下々田一反歩ニ付 同六斗位

下々畑一反歩ニ付 同一斗二升位

とあつて、田畑の斗代や質入れ直段に比して小作料が割高であつたこと、また奉公人に關しては「召仕男ハ一ヶ年給分金一兩〇一兩二分位、女は三步〇一兩位迄ニ召抱申候」と見え、奉公人給も当時の関東地方一般の水準よりは低かつたことが知られる。

山口家について

山口家の家系や由緒に關する記録は殆んど残存しないために、その家歴を詳しく知ることが出来ないが、文書の上では、寛文七年（一六六七）の漆木御改帳に山家村庄屋として出て来るのが最初で、同十二年の山家村宗門人別帳の奥書にも、庄屋三右衛門と記載されているところから、少なくとも寛文期には、山家村の庄屋を勤めていたことは明らかである。（寛保に直領となつてからは庄屋を名主と改称）寛文以降山家村の庄

屋を世襲して幕末に及んだ山口氏は、明治に至つて山元村戸長に任命された。

その山口家は貞享三年（一六八六）現在で田八反二畝二歩、畑一町五反九畝二十四歩、計二町四反一畝二十六歩を所有している。宝曆十三年（一七六三）の持高は三十三石六斗五升六合、明和九年（一七七二）では三十四石五斗九升三合と、貞享当時に比して十石内外の増加を示したに過ぎないが、十数年後の寛政元年（一七八九）には百三十九石六升四合と百石余りを増し、その後漸増して文久三年（一八六三）には百五十六石二升三合となつた。面積でいえば天保十四年（一八四三）に田六町一反八畝十五歩、畑七町七反七畝十六歩、屋鋪地五反五歩、新田五反四畝二歩、新畑七反七畝二十八歩、計十五町七反八畝六歩であつた所有規模が、明治九年には計二十八町一反四畝に増し、更に明治十七年には四十三町二反四畝十一歩に増大した。この所有高は山元村農地の約三分の一に相当するが、寛政二年（一七九〇）以降の大福帳で見ると、金融の方は同族間の融通を図つた程度で、それも高額の金ではなかつたから、従つて金利所得が土地集積の主要財源であつたとは思われない。

文書の概要

山口家文書は典型的な名主文書である關係上、その大部分が公文書であつて、自家の経営や家計等に関する私文書類は極めて少ないが、併し近世中期以降、殊に幕府直領となつた寛保以後の村に関する文書・記録は、単にその数量が多いばかりでなく、概ね系統的に、而かも断欠なく保存されている点に村方文書としての特色がある。

山口家文書の内容についての概略を記してみれば、支配關係では代官役所からの諸法度・政令を初め、これらに対する村方請書の類が多く、土地關係の古いところでは寛永十五年（一六三八）の検地帳、貞享三年（一六八六）の田畑名寄帳があり、また田畑敷放証文・田畑書入証文・田畑売渡証文等、土地の異動に関する文書、及び林産物の採取と漆の植栽を含めた山林關係の史料も少なくない。

貢租関係の史料では、寛永期の年貢免定(二通)を初めとして、元祿五年以降のそれは幕末まで殆んど断欠がなく、皆済目録は寛保二年より明治二年迄、他に年貢割付・取立・請取帳などがよく揃っている。また年貢納入の際の石代納願、安石代願、石代値段書等、金納年貢に関する史料の多いことや、村の出作勘定帳が百姓・名子・水呑の別に仕立てられていること、及び年貢廻米に関する規則・定例、廻米入用・日記、その他蔵納・買納文書以下、廻米関係の願・届書類の多いことは、この文書の著しい特徴をなすものである。

村関係の文書では、正徳四年(一七一四)の山口組制規及びその後の村定、元祿以降の村指出明細帳、並びに同年代の御用留、文政―明治の御用状留帳などに見るべきものがあり、宗門人別帳は寛文・貞享度のものを別格として、享保以降のそれは年次を逐つて明治の壬申戸籍に続き、この宗門改に結び着く切支丹類族関係の文書、並びに宝幢寺以下の寺社関係史料もまた少なくない。

なお、表題に「立附」の名目を帯びたものが多く、この立附は一般の散田小作に相当する地方語であるが、その数量の多いところから、これを一項目に立てたこと、及び本目錄九四―五頁の「追加」文書は、山形大学郷土博物館長井政太郎氏の好意によつて最近に移管されたものであること、別にこの山口家文書の一部(謄写本)が右博物館に所蔵されていることを附記しておく。

昭和三十三年六月二十五日 印刷

昭和三十三年六月三十日 発行

東京都品川区豊町一丁目一一三八

発行
者 編
者 集
者 者
史 料 館

東京都新宿区市ヶ谷本村町一五

印刷者 大蔵省印刷局